

**PRENOTAZIONE TELEFONICA:**  
più semplicità, più comodità, meno stress!

**CONTACT CENTER 010 2094591**

Acquista subito il tuo biglietto\*.  
Con GNV il piacere del viaggio comincia prima.

\*Servizio disponibile dal lunedì al venerdì dalle ore 9 alle ore 19 e il sabato dalle ore 9 alle ore 12,30.  
Tariffe in vigore secondo l'operatore utilizzato.

**WWW.GNV.IT**

Subito in un click tutte le informazioni che cercate a portata di mouse.  
Per organizzare al meglio il vostro viaggio,  
per scoprire le ultime novità e i mille vantaggi che GNV vi offre.

- Partenze e orari - verifica disponibilità posti - tariffe e preventivi - novità e promozioni in vigore
- Acquisto biglietti on-line
- Servizi di bordo - sistemazioni - foto e descrizioni navi
- Carte fedeltà

www.gnv.it - e-mail: booking@gnv.it

**CONTACT CENTER:**

Tel. 0102094591 - Fax 0105509225

**DIREZIONE GENERALE:**

16121 GENOVA - Via Fieschi, 17 - Tel. 01055091 - Fax 0105509333

**UFFICI E BIGLIETTERIE PORTUALI:**

16126 GENOVA - Piazzale Traghetto Iqbal Masih, 5 - Tel. 01025465 - Fax 0102463758

90133 PALERMO - Calata Marinali d'Italia - Tel. 091587404 - Fax 0916110088

00053 CIVITAVECCHIA (Roma) - Banchina n° 21 - Civitavecchia Porto - Tel. 076659631 - Fax 0766366591

07046 PORTO TORRES - Porto Industriale - Tel. 079516034 - Fax 079516041

07026 OLBIA - Stazione Marittima - Tel. 0789200126 - Fax 078923487

54123 LIVORNO - Stazione Marittima - Tel. 0586409804 - Fax 0586424057

BARCELLONA (Spagna): Agencia Maritima Condeminas S.A. - Avda Ports D'Europa 100, 2° pL. Edif. Service Center - Tel. (+34) 902401200 - Fax (+34) 934424066

TUNISI (Tunisia) - D'ALESSANDRO - Résidence "La Brise" - Tour 7 - Avenue Habib Bourguiba - 2060 La Goulette - Tel. 00216-71-737988 - Fax 00216-71-737861

LA VALLETTA (Malta) - O.F. Gollcher & Sons LTD - Marina Court No 1, Suite No 8, 2nd floor, Giuseppe Cali Street - Tel. +356.25691550 - Fax +356.21234195

CASABLANCA (Marocco) - Atlas Voyages - Avenue Des Far 44 - Tel. +212 (0) 082002020

TANGIER (Marocco) - IMTC&COMARSHIP TANGIER - Port de Tangier - Tel. +212 (0) 38 80002021 / +212 (0) 39 370983 - Fax: +212 (0) 38 800019 / +212 (0) 39 370995

**BIGLIETTERIE GRANDI NAVI VELOCI:**

16121 GENOVA - Via Fieschi, 17A - Tel. 0105509705 - Fax 0105509301/561

20123 MILANO - Piazza Diaz, 6 - Tel. 0289012281 - Fax 0289010184

LA VOSTRA AGENZIA DI VIAGGI

**SICILIA  
SARDEGNA  
SPAGNA  
TUNISIA  
MAROCCO**

Orari e Tariffe  
**2008**  
1° EDIZIONE



Un mare di differenza.



  
**GRANDI NAVI VELOCI®**

# GRANDI NAVI VELOCI IN TRE PAROLE, MILLE VANTAGGI.

**GRANDI NAVI VELOCI** non è solo una delle flotte più moderne d'Europa, ma anche quella che continua a riscuotere il maggior numero di riconoscimenti e di consensi. Di uno di questi andiamo particolarmente fieri: **l'apprezzamento di chi viaggia con noi**. Ne sono una prova i milioni di passeggeri che scelgono ogni anno Grandi Navi Veloci. Il design e il comfort degli ambienti, le mille attenzioni di bordo - dalla reception aperta 24 ore su 24 al personale dedicato ai più piccoli - unite alle tante attrattive che ogni Cruise Ferry offre - **Saloni delle Feste, Discoteca, Piano Bar, Ristoranti, Cafetteria, Cinema, Shopping Center, Slot Machines, Solarium, Piscina** - fanno di una traversata con noi un'esperienza unica.



Non a caso **GRANDI NAVI VELOCI** è stata scelta come **Miglior Compagnia di Navigazione** dagli agenti di viaggio che le hanno conferito il **Bit Tourism Award 2007**. Offrire sempre di più, offrire solo il meglio è quanto desideriamo per i nostri passeggeri.



## INDICE

- LE NAVI
- SCONTI E VANTAGGI
- ROTTE, ORARI E TARIFFE
- INFORMAZIONI UTILI

## TRATTE E PARTENZE.

- **SPAGNA**  
Genova-Barcellona  
6 PARTENZE SETTIMANALI
- **TUNISIA**  
Genova-Tunisi  
2 O 3 PARTENZE SETTIMANALI  
Roma-Tunisi  
Palermo-Tunisi  
PARTENZE SETTIMANALI
- **MAROCCO**  
Genova-Tangeri  
Barcellona-Tangeri  
PARTENZE SETTIMANALI
- **SICILIA**  
Genova-Palermo  
Roma-Palermo  
PARTENZE GIORNALIERE  
Livorno-Palermo  
3 PARTENZE SETTIMANALI
- **SARDEGNA**  
Genova-Porto Torres  
4 PARTENZE SETTIMANALI  
PARTENZE GIORNALIERE dal 21/5 al 14/9  
Genova-Olbia  
PARTENZE GIORNALIERE  
(PERIODO ESTIVO)

# SCEGLIETE LA SICUREZZA. SCEGLIETE LA FLOTTA PIÙ GIOVANE D'EUROPA.

  
GRANDI NAVI VELOCI



CRUISE FERRY GNV

## FATTI, NON PAROLE: LE CERTIFICAZIONI E GLI ATTESTATI GNV.



Classe RINA  
Fleet comfort class



Classe American  
Bureau of Ship-  
ping  
Public Health  
Safety Board  
Coast Guard  
americana



ISO 9001: 2000  
HACCP  
LRQA



Notazione  
Green Star  
(RINA)



Ferry test  
(ADAC)



\* NUOVI FERRY CRUISE  
M/N Coraggio, M/N Audacia e M/N Tenacia.

## I NOSTRI CRUISE FERRY E FERRY CRUISE

- 1993 MAJESTIC
- 1994 SPLENDID
- 1996 FANTASTIC
- 1998 EXCELLENT
- 1999 EXCELSIOR
- 2002 LA SUPERBA
- 2003 LA SUPREMA
- 2007 CORAGGIO\*
- 2007 AUDACIA\*
- 2008 TENACIA\*

Solo **GRANDI NAVI VELOCI** vanta una flotta di navi tutte di recentissima costruzione, **progettate e costruite con tecnologie d'avanguardia**, dotate dei più sofisticati sistemi di sicurezza, veri gioielli di comfort e di eleganza. **L'alta qualità delle navi, del personale e dei servizi di bordo** hanno consentito a **GRANDI NAVI VELOCI** di aggiudicarsi **numerosi riconoscimenti** da parte dei più severi organismi internazionali di controllo marittimo.

# RELAX O DIVERTIMENTO. A VOI LA SCELTA.



vedi pag. 13

**GRANDI NAVI VELOCI**



- ANIMAZIONE\*
- BABY CLUB\*
- SALONE DELLE FESTE\*
- DISCOTECA\*
- CINEMA\*
- SHOPPING CENTER
- SNACK BAR
- PIANO BAR\*
- SLOT MACHINES
- VIDEO GAMES
- PISCINA\*
- VASCA IDROMASSAGGIO\*
- FITNESS CENTER\*
- SOLARIUM
- BEAUTY CENTER\*
- INTERNET POINT E WI-FI\*
- TV SATELLITARE
- IL MEGLIO DI SKY

## M/N LA SUPREMA



Piscina M/N La Suprema.



Salone delle Feste M/N La Superba.



\*Presenti solo su Cruise Ferry  
Dotazioni e servizi di bordo possono variare da nave a nave e da periodo a periodo.

# IL COMFORT VI SEGUIRÀ ANCHE IN CABINA



Le cabine accoglienti e comode sottolineano una volta in più l'attenzione che **GRANDI NAVI VELOCI** ha per voi e per ogni particolare che vi circonda. In ogni ambiente emerge il comfort e l'eleganza propria delle camere d'albergo di alto livello. **Tutte le cabine**, esterne ed interne, **sono dotate di servizi privati, aria condizionata e impianto radio**, così da poter creare la giusta atmosfera per la notte. Per chi ama il lusso, **le esclusive suite e presidential suite** - matrimoniali o familiari - offrono, oltre ad un notevole spazio, il televisore, un minibar e il servizio di prima colazione\*. In più per i bambini sotto i due anni è disponibile un lettino: perchè vogliamo che anche i più piccoli provino il piacere di viaggiare GNV.

\* Servizio a pagamento.

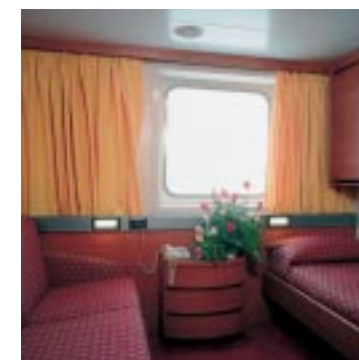

Cabina Esterna.



Cabina Interna

- **PRESIDENTIAL SUITE\***
- **SUITE FAMILIARI**
- **SUITE MATRIMONIALI**
- **CABINE ESTERNE\*\***
- **CABINE INTERNE**

Nei Ferry Cruise sono disponibili solo cabine esterne e interne.  
\* Presente solo sulle M/N La Superba e M/N La Suprema  
\*\*Alcune cabine esterne hanno una vista parziale.



Presidential Suite



Suite Familiare

## A TAVOLA. E NON SOLO:

**AUTO  
A 1€**

vedi pag. 13

**GRANDI NAVI VELOCI**

**Ristorante** à la carte? **Snack Bar**? **Cafeteria**? A tavola con **GRANDI NAVI VELOCI** non avrete che da scegliere.

Ai più piccoli abbiamo dedicato speciali **Menù Bambini**, ai più grandi, esclusivi momenti di svago e divertimento: dall'**Aperitivo della Nave**, stimolante anche nel prezzo, all'**After Dinner**, da gustare presso i bar di bordo.

In estate i piaceri si moltiplicano: lo speciale **Cocktail Time** darà un tono caliente alla vostra vacanza e, se viaggerete con La Suprema e La Superba, il **Vitaminic Bar** vi tenterà a bordo piscina con le sue proposte di freschezza e di benessere.

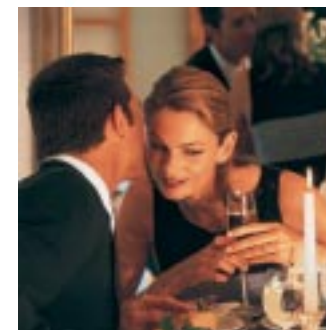

- **RISTORANTE  
À LA CARTE\***
- **CAFETERIA  
SELF-SERVICE**
- **SNACK BAR  
PIZZERIA**
- **GELATERIA**
- **MENÙ  
BAMBINI**
- **MENÙ  
DEGUSTAZIONE**
- **MENÙ  
FAMIGLIA**



\*Presenti solo su Cruise Ferry  
Dotazioni e servizi di bordo  
possono variare da nave a nave  
e da periodo a periodo.

# COME RAGGIUNGERE I PORTI



**GENOVA**  
Uscire al casello autostradale di Genova Ovest, tenersi sulla sinistra, seguendo le indicazioni porto. Quindi percorrere interamente la strada elicoidale che termina ad un incrocio regolato da semaforo. Proseguire dritti e dopo circa 100mt. imboccare il sottopasso per entrare in porto ed effettuare le operazioni di check-in.



**PALERMO**  
Provenendo da CATANIA, da Viale Regione Siciliana uscire in Via Giarfar e proseguire sulla strada a mare fino al porto.  
Provenendo da TRAPANI, da Viale Regione Siciliana, uscire in Via Belgio, quindi svoltare a destra per Via Restivo, e poi a sinistra per via Notarbartolo. Quindi proseguire sulla litoranea fino al porto.

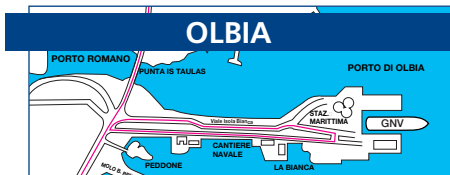

**OLBIA**  
Raggiungere Olbia percorrendo la SS125 provenendo da nord, la SS131 o SS125 provenendo da sud o la SS199 provenendo da ovest. Quindi seguire le indicazioni per Olbia porto - imbarco traghetti.

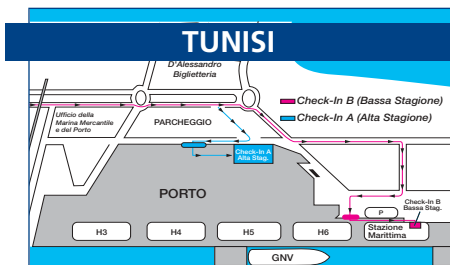

**TUNISI**  
Partendo dalla stazione ferroviaria "T.G.M.", (Tunisi-Goulette-Marsa), percorrere la strada principale marina; arrivati ad un passaggio a livello, proseguire dritti, seguendo indicazioni "stazione marittima", troverete il parcheggio della sala d'attesa, dove, al 1° piano, verranno effettuate le operazioni di check-in, al box D'Alessandro Agent.



**CIVITAVECCHIA**  
Provenendo da NORD: Uscire dall'Aurelia SSI e proseguire su raccordo Civitavecchia - Orte (Bretella) direzione Porto per circa 8 km confluyente direttamente in Largo della Pace sulla cui destra è ubicato il Varco portuale "Vespucci".  
Provenendo da SUD e Roma: Uscire al casello autostradale Civitavecchia Sud e dirigersi verso Civitavecchia. Al secondo semaforo girare a sinistra su Viale della Vittoria confluyente su Viale Garibaldi (Lungomare) al cui termine è ubicato il "Varco Fortezza". Entrati in porto proseguire dritti raggiungendo così il Varco Vespucci. Le operazioni di imbarco avvengono così il Varco Vespucci. Le operazioni di imbarco avvengono alla "Banchina n. 21".



**BARCELONA**  
Percorrendo la Ronda Litoral prendere l'uscita N° 21 "Parallel Port Vell" e seguire le indicazioni "port" e "ferry a Génova". Le operazioni di imbarco avvengono al molo Poniente Norte.

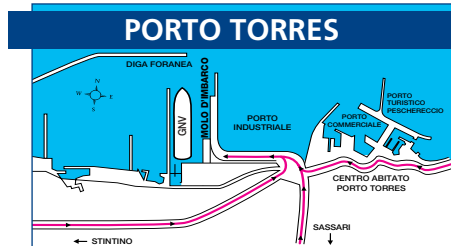

**PORTO TORRES**  
Seguire la segnaletica "zona industriale" e "Grandi Navi Veloci". Le operazioni di imbarco avvengono al porto industriale.

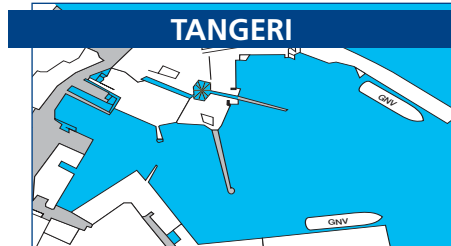

**TANGERI**  
Provenendo da Rabat, percorrere Boulevard Moulay Ismail; provenendo da Tetuan/Chaouen/Alhoceima percorrere Route de Tetuan e arrivare a Place Jamia Arabia. Quindi proseguire per Avenue Beethoven fino al mare e girare a sinistra in Boulevard Mohamed VI che continua in Avenue d'Espagne fino al varco del Porto di Tangeri.

## 3 buoni motivi: per partire con Grandi Navi Veloci.

POLTRONA  
A 1€

AUTO  
A 1€

CABINA  
PREZZO  
AMICO

### Scegliere GRANDI NAVI VELOCI vuol dire godere di tariffe e vantaggi assolutamente speciali!

### Su tutte le linee per la Sardegna, per la Sicilia e per la Spagna.

Le tariffe non includono le tasse portuali, ISPS, diritti, bunker surcharge e quota base. A seconda della data di partenza e del momento di effettuazione della prenotazione verrà applicata la minore delle tariffe disponibili. Tariffe disponibili fino ad esaurimento dei posti ad esse destinati su ogni viaggio. Il numero di posti auto a 1€ messo a disposizione è di 1.000.000; le cabine in PREZZO AMICO sono 180.000 e le poltrone a 1€ sono 650.000. Non sono cumulabili con altri sconti e non sono retroattive. Valide sulle rotte Sicilia (Genova-Palermo e Roma-Palermo), Sardegna (Genova-Porto Torres e Genova-Olbia), Spagna (Genova-Barcellona) e Marocco (Genova-Tangeri e Barcellona-Tangeri). Ogni variazione del biglietto comporta l'applicazione delle tariffe in vigore al momento della modifica ed un fee di sostituzione di 15 €. Le prenotazioni per biglietti in PREZZO AMICO non sono rimborsabili neppure parzialmente. Consigliamo l'acquisto contemporaneo della polizza Annullamento viaggio.

13

## SCONTI E VANTAGGI PER TUTTE LE LINEE

### BAMBINI: GRATIS

- Fino a due anni non compiuti.

### FINO A 12 ANNI: SCONTO 50%

- Per i bambini dai 2 ai 12 anni non compiuti su quota base.
- Tariffe cumulabili e associabili agli sconti pubblicati.

### FINO A 15 ANNI: SCONTO 50% SULLE LINEE DA E PER LA TUNISIA

- Per i bambini dai 2 ai 15 anni non compiuti su quota base.
- Tariffe cumulabili e associabili agli sconti pubblicati.

### CARTA MEDITERRANEA: SCONTO 15%

- I passeggeri di età superiore ai 60 anni possessori di Carta Mediterranea usufruiscono di uno sconto del 15%. (vedi pag. 18)
- Lo sconto è applicato su tutte le linee GNV, eccetto le linee da e per la Tunisia e il Marocco.
- Lo sconto è applicato solo sui viaggi in tariffa A.
- Promozione non cumulabile con gli altri sconti.

**Nota per le Agenzie:** prenotabile tramite uffici prenotazione GNV.

### MINIGRUPPI: SCONTO 10%

- Applicabile a mini gruppi da 10 a 19 persone paganti
- Cumulabile agli sconti che prevedono tale possibilità.
- Esclusa tariffa C su tutte le linee e tariffa B sulle linee Tunisia e Marocco.

**Nota per le Agenzie:** prenotabile tramite uffici prenotazione GNV.

### CABINE IN CONDIVISIONE

- Chi vuole risparmiare senza rinunciare al comfort della cabina, può sempre usufruire della formula "in condivisione" con la sistemazione in comode cabine quaduple interne "uomo" o "donna".
- Il servizio è offerto su tutte le linee, fino ad esaurimento disponibilità.

## SCONTI E VANTAGGI LINEE PER LA SICILIA

### RESIDENTI E NATI IN SICILIA: SCONTO 10%

Applicabile a residenti o nati in Sicilia, familiari inclusi nello stato di famiglia - viaggianti o meno con l'avente diritto - e veicoli al seguito (anche se di proprietà di soggetto non residente/nativo). Nel caso in cui ad essere nativi siano solamente i figli, la riduzione non si estende ai familiari presenti nello stato di famiglia. Sconto applicato solo sulle linee per la Sicilia in Tariffa A e B.

Riduzione cumulabile e associabile agli altri sconti che prevedono tale possibilità.

### GENOVA PALERMO

### ROMA PALERMO

### LIVORNO PALERMO



## SCONTI E VANTAGGI LINEE PER LA SARDEGNA

### SCONTO 30% TUTTO L'ANNO RESIDENTI E NATI IN SARDEGNA

Applicabile a residenti o nati in Sardegna, familiari inclusi nello stato di famiglia viaggianti o meno con l'avente diritto - e veicoli al seguito (anche se di proprietà di soggetto non residente/nativo). Nel caso in cui ad essere nativi siano solamente i figli, la riduzione non si estende ai familiari presenti nello stato di famiglia. Sconto applicato solo sulle linee per la Sardegna in Tariffa A, B e C. Riduzione cumulabile e associabile agli altri sconti che prevedono tale possibilità.

### GENOVA PORTO TORRES

### GENOVA OLBIA





## SCONTI E VANTAGGI LINEE PER TUNISIA E MAROCCO

### PRENOTA OGGI, PAGHI DOMANI

Puoi prenotare il tuo viaggio pagando solo un **Diritto di opzione prenotazione**.

L'opzione di prenotazione rimane valida fino a 30 giorni prima della data di partenza (data di scadenza indicata anche sul documento di opzione di prenotazione). L'intero importo del biglietto andrà pagato entro la data di scadenza.

**Pax 4€ Veicoli 6€ Accessorio 1€**



L'opzione di prenotazione non costituisce biglietto, non è valida per l'imbarco e non è né modificabile né rimborsabile. L'opzione di prenotazione è nominativa, non è cedibile ed è possibile effettuarla su tutte le linee verso la Tunisia ed il Marocco. I diritti pagati per l'opzione non vanno a detrazione dell'importo del biglietto, sono a fondo perduto. L'opzione di prenotazione verrà automaticamente cancellata dopo la data di scadenza e nel caso di un viaggio A/R, la data di scadenza dell'opzione di entrambi i biglietti sarà calcolata in base alla data di partenza del viaggio di andata.

### FUORISTRADA: SCONTO 10%

Applicabile a gruppi composti da un minimo di 4 veicoli a uso fuoristradistico accompagnati da almeno un conducente per veicolo (fino a 19 passeggeri paganti).

Applicabile su tutti i viaggi in tariffa A.

Cumulabile e associabile agli altri sconti ad esclusione dello sconto minigruppi.

**Nota per le Agenzie:** prenotabile tramite uffici prenotazione GNV.

## SCONTI E VANTAGGI LINEE PER IL MAROCCO

### BIGLIETTO RITORNO: SCONTO 20%

Applicabile sul ritorno dei biglietti A/R emessi contemporaneamente.\*

I biglietti emessi con promozione andata/ritorno sono modificabili/annullabili alle vigenti condizioni generali. Fino all'ultimo giorno lavorativo, antecedente al viaggio di andata, i biglietti sono modificabili/annullabili solo contemporaneamente.

\* Riduzione cumulabile e associabile, fino ad un massimo di 2 riduzioni, che prevedono tale possibilità.

GENOVA  
TANGERI

BARCELLONA  
TANGERI

## SCONTI E VANTAGGI LINEE PER LA TUNISIA

### BIGLIETTO RITORNO SCONTO 70%

GENOVA - TUNISI

### BIGLIETTO RITORNO SCONTO 80%

ROMA - TUNISI  
PALERMO - TUNISI

Sconti applicabili sul ritorno dei biglietti A/R emessi contemporaneamente e sulla stessa linea. Applicabile su tutti i viaggi in tariffa A.

I biglietti emessi con promozione andata/ritorno sono modificabili/annullabili alle vigenti condizioni generali. Fino all'ultimo giorno lavorativo, antecedente al viaggio di andata, i biglietti sono modificabili/annullabili solo contemporaneamente.

### FAMIGLIA: SCONTO 10%

Applicabile sui viaggi in tariffa B in cui siano presenti almeno 3 passeggeri paganti fino ad un massimo di 8.

Promozione non cumulabile e non associabile agli altri sconti.

Applicabile solo sulle linee Genova-Tunisi e Roma-Tunisi.

**Nota per le Agenzie:**

prenotabile tramite uffici prenotazione GNV.

GENOVA  
TUNISI

ROMA  
TUNISI

PALERMO  
TUNISI



# CARTE FEDELTA' SCEGLI I TUOI VANTAGGI



## CARTA PREMIERE

PER TUTTI I PASSEGGERI

Premia la fedeltà di chi sceglie Grandi Navi Veloci.



## CARTA MEDITERRANEA

PER CHI HA COMPIUTO 60 ANNI

Consente ai titolari uno sconto del 15% su tutti i viaggi in tariffa A. (Vedi Pag. 14)



## SARDEGNA CARD E SICILIA CARD

PER I NATI O RESIDENTI IN SARDEGNA E SICILIA

Consentono presso tutte le agenzie di viaggio lo sconto riservato ai clienti Sardi e Siciliani sull'acquisto dei biglietti per tutte le persone indicate nella dichiarazione di autocertificazione presente all'interno del modulo richiesta carta.



Le Carte non costano nulla e danno diritto a tanti privilegi.

Ogni biglietto acquistato dà diritto a punti preziosi che si sommano via via e portano a raggiungere viaggi premio su uno dei collegamenti GNV.

I Titolari delle Carte usufruiscono di diversi sconti sulle navi GNV:

- **Sconto 5%:** ai ristoranti à la carte
- **Sconto 5%:** sugli acquisti nei negozi di bordo
- **Sconto 10%:** sugli acquisti di articoli a marchio GNV
- **Occasioni esclusive e riservate:** promozioni speciali nei negozi di bordo
- **Extra sconto del 5%:** (cumulabile con gli altri sconti) nei negozi di bordo per titolari della carta fedeltà che pranzano o cenano al ristorante à la carte (dietro presentazione dello scontrino).

## CARTE GRATUITE

PUNTI SU PUNTI UGUALE A VIAGGIO PREMIO

## SCONTI A BORDO

## GNV: TRANQUILLITÀ ASSICURATA. ASSICURAZIONE GRATUITA!

Nel biglietto con GNV è compresa la "Polizza Assistenza Passeggeri" di Elvia Assicurazioni

- consulenza sanitaria • rientro e rimpatrio sanitario • rientro anticipato a seguito di gravi motivi familiari
- invio carro attrezzi per il traino • rientro al domicilio o proseguimento del viaggio dei passeggeri\*.

4€

### ASSICURAZIONE VIAGGIO

Solo quattro euro per persona a tratta. L'assicurazione comprende:

**ANNULLAMENTO VIAGGIO** (nessuna franchigia): Elvia copre la penale addebitata all'assicurato se il viaggio deve essere annullato\*

**ASSICURAZIONE BAGAGLIO:** Elvia indennizza l'Assicurato dei danni materiali e diretti a lui derivanti da furto del bagaglio\* personale, ivi compresi gli oggetti comprati durante il viaggio (souvenir). Il premio non è rimborsabile. In caso di sostituzione il premio verrà mantenuto/integrato per i passeggeri presenti sul nuovo biglietto.

5€

### ASSICURAZIONE AUTO

Per assicurare l'auto da eventuali danni il costo è di cinque euro. In caso di sostituzione il premio verrà mantenuto/integrato per i veicoli presenti sul nuovo biglietto.



\*per maggiori informazioni potete prendere visione delle condizioni generali integrali di assicurazione consultabili su [www.gnv.it](http://www.gnv.it) o presso gli uffici GNV.

SERVIZIO CARTE FEDELTA'

**199.440.440**

### RICHIESTA CARTE FEDELTA':

**SU INTERNET:** digita [www.gnv.it](http://www.gnv.it) e compila il modulo di richiesta on-line e ottieni subito il numero di carta GNV via e-mail

**AL TELEFONO:** puoi ottenere la tua carta componendo il numero 199.440.440

**SULLE NOSTRE NAVI:** chiedi il modulo di richiesta carta presso la reception di bordo.

**AI PORTI DI PARTENZA:** presso le biglietterie Grandi Navi Veloci.

**PRESSO LE AGENZIE GNV:** MILANO - P.za Diaz, 6 - GENOVA: Via Fieschi, 17

# AUTO A 1€

## LINEA GENOVA - BARCELLONA

Linea gestita con Cruise Ferry e Ferry Cruise.

# ESEMPIO 2 ADULTI IN CABINA + AUTO = 128€\*

\*Le tariffe non includono le tasse portuali, ISPS, diritti e bunker surcharge. Tariffe disponibili fino ad esaurimento dei posti ad esse destinati su ogni viaggio.

N.B. Presentazione all'imbarco: con veicoli al seguito almeno 2 h. prima della partenza, senza veicolo 1 h. prima.

2008	da GENOVA per BARCELLONA																															DURATA VIAGGIO 18H																														
	1	2	3	4	5	6	7	8	9	10	11	12	13	14	15	16	17	18	19	20	21	22	23	24	25	26	27	28	29	30	31																															
FEBBRAIO	V	S	L	M	M	G	V	S	L	M	M	G	V	S	L	M	M	G	V	S	L	M	M	G	V	S	L	M	M	G	V	S																														
MARZO	S	L	M	M	G	V	S	L	M	M	G	V	S	L	M	M	G	V	S	L	M	M	G	V	S	L	M	M	G	V	S	L																														
APRILE	M	G	V	S	L	M	M	G	V	S	L	M	M	G	V	S	L	M	M	G	V	S	L	M	M	G	V	S	L	M	M																															
MAGGIO	G	S	L	M	M	G	V	S	L	M	M	G	V	S	L	M	M	G	V	S	L	M	M	G	V	S	L	M	M	G	V																															
GIUGNO	L	M	M	G	V	S	L	M	M	G	V	S	L	M	M	G	V	S	L	M	M	G	V	S	L	M	M	G	V	S	L																															
LUGLIO	M	M	G	V	S	L	M	M	G	V	S	L	M	M	G	V	S	L	M	M	G	V	S	L	M	M	G	V	S	L	M																															
AGOSTO	V	S	L	M	M	G	V	S	L	M	M	G	V	S	L	M	M	G	V	S	L	M	M	G	V	S	L	M	M	G	V																															
SETTEMBRE	L	M	M	G	V	S	L	M	M	G	V	S	L	M	M	G	V	S	L	M	M	G	V	S	L	M	M	G	V	S	L																															
OTTOBRE	M	G	V	S	L	M	M	G	V	S	L	M	M	G	V	S	L	M	M	G	V	S	L	M	M	G	V	S	L	M	M																															
NOVEMBRE	S	L	M	M	G	V	S	L	M	M	G	V	S	L	M	M	G	V	S	L	M	M	G	V	S	L	M	M	G	V	S																															
DICEMBRE	L	M	M	G	V	S	L	M	M	G	V	S	L	M	M	G	V	S	L	M	M	G	V	S	L	M	M	G	V	S	L																															

Partenze Supplementari Sabato ore 19.00

2008	da BARCELLONA per GENOVA																															DURATA VIAGGIO 18H																														
	1	2	3	4	5	6	7	8	9	10	11	12	13	14	15	16	17	18	19	20	21	22	23	24	25	26	27	28	29	30	31																															
FEBBRAIO	V	D	L	M	M	G	V	D	L	M	M	G	V	D	L	M	M	G	V	D	L	M	M	G	V	D	L	M	M	G	V																															
MARZO	D	L	M	M	G	V	D	L	M	M	G	V	D	L	M	M	G	V	D	L	M	M	G	V	D	L	M	M	G	V	D																															
APRILE	M	M	G	V	D	L	M	M	G	V	D	L	M	M	G	V	D	L	M	M	G	V	D	L	M	M	G	V	D	L	M																															
MAGGIO	V	D	L	M	M	G	V	D	L	M	M	G	V	D	L	M	M	G	V	D	L	M	M	G	V	D	L	M	M	G	V																															
GIUGNO	D	L	M	M	G	V	D	L	M	M	G	V	D	L	M	M	G	V	D	L	M	M	G	V	D	L	M	M	G	V	D																															
LUGLIO	M	M	G	V	D	L	M	M	G	V	D	L	M	M	G	V	D	L	M	M	G	V	D	L	M	M	G	V	D	L	M																															
AGOSTO	V	D	L	M	M	G	V	D	L	M	M	G	V	D	L	M	M	G	V	D	L	M	M	G	V	D	L	M	M	G	V																															
SETTEMBRE	L	M	M	G	V	D	L	M	M	G	V	D	L	M	M	G	V	D	L	M	M	G	V	D	L	M	M	G	V	D	L																															
OTTOBRE	M	G	V	D	L	M	M	G	V	D	L	M	M	G	V	D	L	M	M	G	V	D	L	M	M	G	V	D	L	M	M																															
NOVEMBRE	D	L	M	M	G	V	D	L	M	M	G	V	D	L	M	M	G	V	D	L	M	M	G	V	D	L	M	M	G	V	D																															
DICEMBRE	L	M	M	G	V	D	L	M	M	G	V	D	L	M	M	G	V	D	L	M	M	G	V	D	L	M	M	G	V	D	L																															

Partenze Supplementari Mercoledì ore 15.00

Gli operativi di Natale/Capodanno potranno subire delle variazioni.

Gli orari di partenza ed arrivo possono subire delle variazioni per caso fortuito, forza maggiore, condizioni meteo-marine avverse, scioperi e guasti tecnici costituenti forza maggiore o altre cause non imputabili alla compagnia.

### QUOTA BASE

(Prezzo fisso x passeggero adulto e 50% per bambino) ..... **39 €**

A CUI AGGIUNGERE	PREZZO AMICO	TARIFFA A	TARIFFA B	TARIFFA C
------------------	--------------	-----------	-----------	-----------

### TARIFFA PER SISTEMAZIONE:

Poltrona economy p.p.	1	11	23	49
Poltrona p.p.	1	16	28	51
Posto uomo/donna in condivisione	17	30	39	55
Cabina Interna	49	99	137	199
Cabina Esterna	59	129	166	239
Suite Matrimoniale		157	190	249
Suite Familiare		167	200	259
Presidential Suite		267	300	359

### TARIFFA PER VEICOLO:

Auto	1	84	104	143
Moto	1	46	60	81
Auto con roulotte / carrello fino a 4 mt				
Camper / Minibus / Furgoni fino a 9 mt	19	100	125	170
Auto con roulotte / carrello oltre i 4 mt				
Camper / Minibus / Furgoni oltre i 9 mt	99	180	225	306
Autopullman		300	359	469

### CAMPING ON BOARD:

Camper	100	125	170
Passeggeri in Camping on Board	11	23	49

### ALTRE TARIFFE

• IMBARCAZIONE, SURF E BICI: GRATIS	da sommare alle tariffe per tratta	Tasse Diritti ISPS	Bunker Surcharge
• GATTI - PICCOLI ANIMALI: Euro 16	Passeggeri	13,00	15,00
• CANI: Euro 25	Autovetture	23,00	19,00
	Motocicli	15,00	9,00
	Camper, minibus, auto+carrello	30,00	25,00
	Autopullman	40,00	30,00

- Le poltrone economy sono vendibili ad esaurimento delle poltrone e sono disponibili solo su alcune navi.
- Per le sole partenze effettuate da M/N La Superba e La Suprema sono disponibili le Presidential Suite.
- Solo nei viaggi effettuati da navi tipo Ferry-cruise è consentito il CAMPING ON BOARD ai passeggeri che viaggiano con la propria roulotte o camper, nel periodo dal 1° APRILE AL 31 OTTOBRE. I passeggeri che intendessero avvalersi di tale servizio dovranno attenersi tassativamente a quanto riportato nel regolamento. Nota per le agenzie: prenotabile tramite uffici GNV.
- I veicoli con altezza superiore a 1,90 mt fino ad una altezza massima di 4,30 mt e lunghezza fino a 12 mt verranno tariffati come "Auto con roulotte / carrello e Camper / Minibus / Furgoni".
- Veicoli commerciali e auto senza conducente: non sono prenotabili sul biglietto passeggeri.
- Avvertenze: in fase di prenotazione è obbligatorio dichiarare la dimensione dei veicoli. Nel caso di veicoli con dimensioni superiori a quelle dichiarate la compagnia si riserva il diritto d'imbarco.
- Le tariffe possono variare ed i prezzi sono confermati al momento della prenotazione.

**PRENOTI OGGI E PAGHI DOMANI.****PREZZO AMICO.** Vedi condizioni di applicabilità a pag. 13

## LINEA GENOVA - TANGERI

Linea gestita con Cruise Ferry e Ferry Cruise.

### GENOVA - TANGERI

**PARTENZA TUTTI I SABATI**  
ore 18.00 con sosta a Barcellona,  
arrivo LUNEDÌ ore 16.00.

### TANGERI - GENOVA

**PARTENZA TUTTI I LUNEDÌ**  
ore 23.55 con sosta a Barcellona,  
arrivo GIOVEDÌ ore 7.00.

Preghiamo verificare sempre con ns Contact Center la durata dello scalo a Barcellona in quanto lo stesso potrebbe variare da viaggio a viaggio posticipando pertanto l'arrivo al porto di destinazione.

N.B. Presentazione all'imbarco: 3 h. prima della partenza. Gli orari di partenza sono espressi in ora locale.

Gli orari e le partenze potranno subire delle modifiche in occasione del Natale, Capodanno, Ramadam e altre feste religiose.

### QUOTA BASE

(Prezzo fisso x ogni passeggero adulto e 50% per bambino)..... **129 €**

A CUI AGGIUNGERE	PREZZO AMICO	TARIFFA A	TARIFFA B	TARIFFA C
<b>TARIFFA PER SISTEMAZIONE:</b>				
Poltrona economy p.p.....		4	98	123
Poltrona p.p.....		8	99	124
Posto uomo/donna in condivisione.....		66	130	142
Cabina Interna.....		245	499	549
Cabina Esterna.....		305	599	654
Pasti inclusi con consumazione al Self Service				
Suite Matrimoniale.....		345	899	959
Suite Familiare.....		355	909	969
Pasti inclusi con consumazione al Ristorante				

### TARIFFA PER VEICOLO:

Auto.....	149	229	359	379
Moto.....	39	119	174	189
Auto con roulotte / carrello fino a 4 mt				
Camper / Minibus / Furgoni fino a 9 mt.....	179	259	399	459
Auto con roulotte / carrello oltre i 4 mt				
Camper / Minibus / Furgoni oltre i 9 mt.....	299	379	429	479
Autopullman.....		649	999	1049

### ALTRE TARIFFE

	da sommare alle tariffe per tratta	Tasse Diritti ISPS	Bunker Surcharge
• <b>IMBARCAZIONE, SURF E BICI: GRATIS</b>			
• <b>CANI - GATTI - PICCOLI ANIMALI: Euro 26</b>		12,00	8,00
• <b>ECCEDENZA BAGAGLIO: Euro 29 - pagabile al porto</b>		12,00	14,00
• <b>BAGAGLIO A MANO IN ECCEDENZA: Euro 9</b>		6,50	4,50
	Camper, minibus, auto+carrello	20,00	20,00
	Autopullman	30,00	40,00

- Le poltrone economy sono vendibili ad esaurimento delle poltrone e sono disponibili solo su alcune navi.
- I veicoli con altezza superiore a 1,90 mt fino ad una altezza massima di 4,30 mt e lunghezza fino a 12 mt verranno tariffati come "Auto con roulotte / carrello e Camper / Minibus / Furgoni".
- Veicoli commerciali e auto senza conducente: non sono prenotabili sul biglietto passeggeri.
- **Avvertenze:** in fase di prenotazione è obbligatorio dichiarare la dimensione dei veicoli. Nel caso di veicoli con dimensioni superiori a quelle dichiarate la compagnia si riserva il diritto d'imbarco.
- Le tariffe possono variare ed i prezzi sono confermati al momento della prenotazione.

## LINEA BARCELLONA - TANGERI

Linea gestita con Cruise Ferry e Ferry Cruise.

### BARCELLONA - TANGERI TANGERI - BARCELLONA

**PARTENZA TUTTE LE DOMENICHE**  
ore 14.00, arrivo LUNEDÌ ore 16.00.**PARTENZA TUTTI I LUNEDÌ**  
ore 23.55, arrivo MERCOLEDÌ ore 08.00.

N.B. Presentazione all'imbarco: 3 h. prima della partenza. Gli orari di partenza sono espressi in ora locale.

Gli orari e le partenze potranno subire delle modifiche in occasione del Natale, Capodanno, Ramadam e altre feste religiose.

### QUOTA BASE

(Prezzo fisso x ogni passeggero adulto e 50% per bambino)..... **59 €**

A CUI AGGIUNGERE	PREZZO AMICO	TARIFFA A	TARIFFA B	TARIFFA C
<b>TARIFFA PER SISTEMAZIONE:</b>				
Poltrona economy p.p.....		3	8	28
Poltrona p.p.....		5	9	29
Posto uomo/donna in condivisione.....		25	80	90
Cabina Interna.....		79	299	339
Cabina Esterna.....		119	399	439
Pasti inclusi con consumazione al Self Service				
Suite Matrimoniale.....		199	499	549
Suite Familiare.....		209	509	559
Pasti inclusi con consumazione al Ristorante				

### TARIFFA PER VEICOLO:

Auto.....	99	159	209	229
Moto.....	1	39	89	99
Auto con roulotte / carrello fino a 4 mt				
Camper / Minibus / Furgoni fino a 9 mt.....	109	199	269	299
Auto con roulotte / carrello oltre i 4 mt				
Camper / Minibus / Furgoni oltre i 9 mt.....	209	299	389	359
Autopullman.....		499	599	699

### ALTRE TARIFFE

	da sommare alle tariffe per tratta	Tasse Diritti ISPS	Bunker Surcharge
• <b>IMBARCAZIONE, SURF E BICI: GRATIS</b>			
• <b>CANI - GATTI - PICCOLI ANIMALI: Euro 26</b>		11,00	8,00
• <b>ECCEDENZA BAGAGLIO: Euro 29 - pagabile al porto</b>		15,00	14,00
• <b>BAGAGLIO A MANO IN ECCEDENZA: Euro 9</b>		7,50	4,50
	Camper, minibus, auto+carrello	20,00	20,00
	Autopullman	30,00	30,00

- Le poltrone economy sono vendibili ad esaurimento delle poltrone e sono disponibili solo su alcune navi.
- I veicoli con altezza superiore a 1,90 mt fino ad una altezza massima di 4,30 mt e lunghezza fino a 12 mt verranno tariffati come "Auto con roulotte / carrello e Camper / Minibus / Furgoni".
- Veicoli commerciali e auto senza conducente: non sono prenotabili sul biglietto passeggeri.
- **Avvertenze:** in fase di prenotazione è obbligatorio dichiarare la dimensione dei veicoli. Nel caso di veicoli con dimensioni superiori a quelle dichiarate la compagnia si riserva il diritto d'imbarco.
- Le tariffe possono variare ed i prezzi sono confermati al momento della prenotazione.

# SCONTO DEL 70% SUL BIGLIETTO DI RITORNO.

## LINEA GENOVA - TUNISI - MALTA

Linea gestita con Cruise Ferry e Ferry Cruise.

N.B. Presentazione all'imbarco: 3 h. prima della partenza.

2008	da GENOVA per TUNISI											DURATA VIAGGIO 24H																						
	1	2	3	4	5	6	7	8	9	10	11	12	13	14	15	16	17	18	19	20	21	22	23	24	25	26	27	28	29	30	31			
FEBBRAIO		S				M		S		M		S		M		S		M		S		M		S		M		S		M		S		M
MARZO	S					M		S		M		S		M		S		M		S		M		S		M		S		M		S		M
APRILE		M				S		M		S		M		S		M		S		M		S		M		S		M		S		M		S
MAGGIO			S			M		S		M		S		M		S		M		S		M		S		M		S		M		S		M
GIUGNO				M		S		M		S		M		S		M		S		M		S		M		S		M		S		M		S
LUGLIO	M		S		L	M		S		L	M		S		L	M		S		L	M		S		L	M		S		L	M		S	
AGOSTO	S		L		M		S		M		S		M		V		D		M		S		M		S		M		S		M		S	
SETTEMBRE	M		V		D	M		V		D	M		V		D	M		V		D	M		V		D	M		V		D	M		V	
OTTOBRE	M		S		M		S		M		S		M		S		M		S		M		S		M		S		M		S		M	
NOVEMBRE	S				M		S		M		S		M		S		M		S		M		S		M		S		M		S		M	
DICEMBRE			M		S		M		S		M		S		M		S		M		S		M		S		M		S		M		S	

SABATO partenza per Malta via Tunisi, arrivo a Malta LUNEDI' ore 8.30.  
dal 5/07 al 15/09 3 comode partenze dirette Genova-Tunisi alla settimana senza effettuare scalo a Malta.

2008	da TUNISI per GENOVA											DURATA VIAGGIO 24H																						
	1	2	3	4	5	6	7	8	9	10	11	12	13	14	15	16	17	18	19	20	21	22	23	24	25	26	27	28	29	30	31			
FEBBRAIO			D				G		D		G		D		G		D		G		D		G		D		G		D		G		D	
MARZO			D				G		D		G		D		G		D		G		D		G		D		G		D		G		D	
APRILE			G				D		G		D		G		D		G		D		G		D		G		D		G		D		G	
MAGGIO	G		D				G		D		G		D		G		D		G		D		G		D		G		D		G		D	
GIUGNO	D			G		D		G		D		G		D		G		D		G		D		G		D		G		D		G		D
LUGLIO		G		D		M		G		D		M		G		D		M		G		D		M		G		D		M		G		D
AGOSTO			D		M		G		D		M		S		L		M		S		L		M		S		L		M		S		L	
SETTEMBRE	L		M		S		L		M		S		L		M		S		L		M		S		L		M		S		L		M	
OTTOBRE	G		D				G		D		G		D		G		D		G		D		G		D		G		D		G		D	
NOVEMBRE	D			G		D		G		D		G		D		G		D		G		D		G		D		G		D		G		D
DICEMBRE			G		D		G		D		G		D		G		D		G		D		G		D		G		D		G		D	

DOMENICA partenza per Genova via Malta: arrivo a Malta LUNEDI' ore 8.30, partenza per Genova ore 15.00, arrivo a Genova MARTEDI' ore 20.30.  
dal 5/07 al 15/09 3 comode partenze dirette Tunisi-Genova alla settimana senza effettuare scalo a Malta.

Gli orari di partenza sono espressi in ora locale.

Gli orari e le partenze potranno subire delle modifiche in occasione del Natale, Capodanno, Ramadam e altre feste religiose.  
Gli orari di partenza ed arrivo possono subire delle variazioni per caso fortuito, forza maggiore, condizioni meteo-marine avverse, scioperi e guasti tecnici costituenti forza maggiore o altre cause non imputabili alla compagnia.

# ESEMPIO UN ADULTO CON POSTO LETTO IN CONDIVISIONE ANDATA E RITORNO = 159,90 €\*

\*Le tariffe non includono le tasse portuali, ISPS, diritti e bunker surcharge. Tariffe disponibili fino ad esaurimento dei posti ad esse destinati su ogni viaggio.

## QUOTA BASE

(Prezzo fisso x ogni passeggero adulto e 50% per bambino)..... **99 €**

A CUI AGGIUNGERE	TARIFFA A	TARIFFA B	TARIFFA C
<b>TARIFFA PER SISTEMAZIONE:</b>			
Poltrona economy p.p.....	1	15	34
Poltrona p.p.....	4	16	35
Posto uomo/donna in condivisione.....	24	55	65
Cabina Interna.....	74	199	239
Cabina Esterna.....	109	225	270
Suite Matrimoniale.....	209	399	449
Suite Familiare.....	219	409	459

## TARIFFA PER VEICOLO:

Auto.....	243	274	299
Moto.....	79	89	99
Auto con roulotte / carrello fino a 4 mt			
Camper / Minibus / Furgoni fino a 9 mt.....	299	349	379
Auto con roulotte / carrello oltre i 4 mt			
Camper / Minibus / Furgoni oltre i 9 mt.....	399	449	479
Autopullman.....	749	999	1039

## ALTRE TARIFFE

• IMBARCAZIONE, SURF E BICI: GRATIS	da sommare alle tariffe per tratta	Tasse Diritti ISPS	Bunker Surcharge
• CANI - GATTI - PICCOLI ANIMALI: Euro 26	Passaggeri	17,00	14,00
• ECCEDENZIA BAGAGLIO: Euro 29 - pagabile al porto	Autovetture	23,00	19,00
• BAGAGLIO A MANO IN ECCEDENZIA: Euro 9	Motocicli	20,00	10,00
Per l'imbarco a Malta viene richiesta una tassa di imbarco Euro 4,90 da pagare direttamente al porto.	Camper, minibus, auto+carrello	30,00	25,00
	Autopullman	40,00	30,00

Le poltrone economy sono vendibili ad esaurimento delle poltrone e sono disponibili solo su alcune navi.  
I veicoli con altezza superiore a 1,90 mt fino ad una altezza massima di 4,30 mt e lunghezza fino a 12 mt verranno tariffati come "Auto con roulotte / carrello e Camper / Minibus / Furgoni".  
Veicoli commerciali e auto senza conducente: non sono prenotabili sul biglietto passeggeri.  
Avvertenze: in fase di prenotazione è obbligatorio dichiarare la dimensione dei veicoli. Nel caso di veicoli con dimensioni superiori a quelle dichiarate la compagnia si riserva il diritto d'imbarco.  
Le tariffe possono variare ed i prezzi sono confermati al momento della prenotazione.

# SCONTO DELL' 80% SUL BIGLIETTO DI RITORNO.

## LINEA ROMA - TUNISI

Porto di Civitavecchia

Linea gestita con Cruise Ferry e Ferry Cruise.

### ROMA - TUNISI

**PARTENZA TUTTI I VENERDÌ**  
ore 20.00 con sosta a Palermo,  
arrivo SABATO ore 19.30.

### TUNISI - ROMA

**PARTENZA TUTTI I SABATI**  
ore 23.00 con sosta a Palermo,  
arrivo LUNEDÌ ore 6.30.

N.B. Presentazione all'imbarco: 3 h. prima della partenza. Gli orari di partenza sono espressi in ora locale.

Gli orari e le partenze potranno subire delle modifiche in occasione del Natale, Capodanno, Ramadam e altre feste religiose.

### QUOTA BASE

(Prezzo fisso x ogni passeggero adulto e 50% per bambino)..... **99 €**

A CUI AGGIUNGERE	TARIFFA A	TARIFFA B	TARIFFA C
------------------	--------------	--------------	--------------

#### TARIFFA PER SISTEMAZIONE:

Poltrona economy p.p.....	1	15	34
Poltrona p.p.....	4	16	35
Posto uomo/donna in condivisione.....	20	55	65
Cabina Interna.....	59	199	239
Cabina Esterna.....	89	225	270
Suite Matrimoniale.....	189	399	449
Suite Familiare.....	199	409	459

#### TARIFFA PER VEICOLO:

Auto.....	99	182	209
Moto.....	79	89	99
Auto con roulotte / carrello fino a 4 mt			
Camper / Minibus / Furgoni fino a 9 mt.....	149	249	279
Auto con roulotte / carrello oltre i 4 mt			
Camper / Minibus / Furgoni oltre i 9 mt.....	199	299	339
Autopullman.....	720	799	849

#### ALTRE TARIFFE

	da sommare alle tariffe per tratta	Tasse Diritti ISPS	Bunker Surcharge
• <b>IMBARCAZIONE, SURF E BICI: GRATIS</b>			
• <b>CANI - GATTI - PICCOLI ANIMALI: Euro 26</b>			
• <b>ECCEDENZA BAGAGLIO: Euro 29 - pagabile al porto</b>			
• <b>BAGAGLIO A MANO IN ECCEDENZA: Euro 9</b>			
	Passeggeri	19,50	12,00
	Autovetture	25,50	17,00
	Motocicli	23,00	8,00
	Camper, minibus, auto+carrello	30,00	20,00
	Autopullman	40,00	30,00

- Le poltrone economy sono vendibili ad esaurimento delle poltrone e sono disponibili solo su alcune navi.
- I veicoli con altezza superiore a 1,90 mt fino ad una altezza massima di 4,30 mt e lunghezza fino a 12 mt verranno tariffati come "Auto con roulotte / carrello e Camper / Minibus / Furgoni".
- Veicoli commerciali e auto senza conducente: non sono prenotabili sul biglietto passeggeri.
- **Avvertenze:** in fase di prenotazione è obbligatorio dichiarare la dimensione dei veicoli. Nel caso di veicoli con dimensioni superiori a quelle dichiarate la compagnia si riserva il diritto d'imbarco.
- Le tariffe possono variare ed i prezzi sono confermati al momento della prenotazione.

## LINEA PALERMO - TUNISI

Linea gestita con Cruise Ferry e Ferry Cruise.

### PALERMO - TUNISI

**PARTENZA TUTTI I SABATI**  
ore 10.00, arrivo SABATO ore 19.30.  
DURATA VIAGGIO 10 ORE

### TUNISI - PALERMO

**PARTENZA TUTTI I SABATI**  
ore 23.00, arrivo DOMENICA ore 9.00  
DURATA VIAGGIO 10 ORE

N.B. Presentazione all'imbarco: 3 h. prima della partenza. Gli orari di partenza sono espressi in ora locale.

Gli orari e le partenze potranno subire delle modifiche in occasione del Natale, Capodanno, Ramadam e altre feste religiose.

### QUOTA BASE

(Prezzo fisso x ogni passeggero adulto e 50% per bambino)..... **39 €**

A CUI AGGIUNGERE	TARIFFA A	TARIFFA B	TARIFFA C
------------------	--------------	--------------	--------------

#### TARIFFA PER SISTEMAZIONE:

Poltrona economy p.p.....	1	21	34
Poltrona p.p.....	5	23	35
Posto uomo/donna in condivisione.....	24	36	41
Cabina Interna.....	75	124	144
Cabina Esterna.....	102	169	199
Suite Matrimoniale.....	129	225	265
Suite Familiare.....	139	235	275

#### TARIFFA PER VEICOLO:

Auto.....	59	123	139
Moto.....	39	59	69
Auto con roulotte / carrello fino a 4 mt			
Camper / Minibus / Furgoni fino a 9 mt.....	69	129	149
Auto con roulotte / carrello oltre i 4 mt			
Camper / Minibus / Furgoni oltre i 9 mt.....	109	169	199
Autopullman.....	280	490	540

#### ALTRE TARIFFE

	da sommare alle tariffe per tratta	Tasse Diritti ISPS	Bunker Surcharge
• <b>IMBARCAZIONE, SURF E BICI: GRATIS</b>			
• <b>CANI - GATTI - PICCOLI ANIMALI: Euro 26</b>			
• <b>ECCEDENZA BAGAGLIO: Euro 29 - pagabile al porto</b>			
• <b>BAGAGLIO A MANO IN ECCEDENZA: Euro 9</b>			
	Passeggeri	10,50	7,50
	Autovetture	14,00	12,00
	Motocicli	12,00	8,00
	Camper, minibus, auto+carrello	20,00	15,00
	Autopullman	30,00	20,00

- Le poltrone economy sono vendibili ad esaurimento delle poltrone e sono disponibili solo su alcune navi.
- I veicoli con altezza superiore a 1,90 mt fino ad una altezza massima di 4,30 mt e lunghezza fino a 12 mt verranno tariffati come "Auto con roulotte / carrello e Camper / Minibus / Furgoni".
- Veicoli commerciali e auto senza conducente: non sono prenotabili sul biglietto passeggeri.
- **Avvertenze:** in fase di prenotazione è obbligatorio dichiarare la dimensione dei veicoli. Nel caso di veicoli con dimensioni superiori a quelle dichiarate la compagnia si riserva il diritto d'imbarco.
- Le tariffe possono variare ed i prezzi sono confermati al momento della prenotazione.

# AUTO A 1€

## LINEA ROMA - PALERMO

Porto di Civitavecchia  
Linea gestita con Cruise Ferry e Ferry Cruise.

ESEMPIO **2 ADULTI IN CABINA + AUTO = 74€\***

\*Le tariffe non includono le tasse portuali, ISPS, diritti e bunker surcharge. Tariffe disponibili fino ad esaurimento dei posti ad esse destinati su ogni viaggio.

N.B. Presentazione all'imbarco: con veicoli al seguito almeno 2 h. prima della partenza, senza veicolo 1 h. prima.

2008	da ROMA per PALERMO																														
	1	2	3	4	5	6	7	8	9	10	11	12	13	14	15	16	17	18	19	20	21	22	23	24	25	26	27	28	29	30	31
FEBBRAIO	V			L		M		V			L		M		V			L		M		V			L		M		V		
MARZO			L		M		V			L		M		V			L		M		V			L		M		V			L
APRILE		M	G	V	S		L	M	M	G	V	S		L	M	M	G	V	S		L	M	M	G	V	S		L	M	M	G
MAGGIO	G	V	S		L	M	M	G	V	S		L	M	M	G	V	S		L	M	M	G	V	S		L	M	M	G	V	S
GIUGNO		L	M	M	G	V	S		L	M	M	G	V	S		L	M	M	G	V	S		L	M	M	G	V	S		L	M
LUGLIO	M	M	G	V	S		L	M	M	G	V	S		L	M	M	G	V	S		L	M	M	G	V	S	D	L	M	M	G
AGOSTO	V	S	D	L	M	M	G	V	S	D	L	M	M	G	V	S	D	L	M	M	G	V	S	D	L	M	M	G	V	S	D
SETTEMBRE	L	M	M	G	V	S		L	M	M	G	V	S		L	M	M	G	V	S		L	M	M	G	V	S		L	M	M
OTTOBRE	M		V		L		M		V			L		M		V			L		M		V			L		M		V	
NOVEMBRE		L		M		V			L		M		V			L		M		V			L		M		V			L	
DICEMBRE	L		M		V			L		M		V			L		M		V			L		M		V			L		

Nei giorni di Lunedì, Mercoledì e Venerdì le corse saranno operate con vettore GRANDI NAVI VELOCI durata viaggio 12 ore.

Nei giorni di Martedì, Giovedì, Sabato e Domenica le corse saranno operate con vettore SNAV durata viaggio 13 ore.

2008	da PALERMO per ROMA																														
	1	2	3	4	5	6	7	8	9	10	11	12	13	14	15	16	17	18	19	20	21	22	23	24	25	26	27	28	29	30	31
FEBBRAIO			D		M		G		D		M		G		D		M		G		D		M		G		D		M		G
MARZO	D		M		G		D		M		G		D		M		G		D		M		G		D		M		G		D
APRILE	M		G	V	S		D	L	M	M	G	V	S		D	L	M	M	G	V	S		D	L	M	M	G	V	S		D
MAGGIO	G	V	S		D	L	M	M	G	V	S		D	L	M	M	G	V	S		D	L	M	M	G	V	S		D	L	M
GIUGNO	D	L	M	M	G	V	S		D	L	M	M	G	V	S		D	L	M	M	G	V	S		D	L	M	M	G	V	S
LUGLIO	M	M	G	V	S		D	L	M	M	G	V	S		D	L	M	M	G	V	S		D	L	M	M	G	V	S		D
AGOSTO	V	S	D	L	M	M	G	V	S	D	L	M	M	G	V	S	D	L	M	M	G	V	S	D	L	M	M	G	V	S	D
SETTEMBRE	L	M	M	G	V	S		D	L	M	M	G	V	S		D	L	M	M	G	V	S		D	L	M	M	G	V	S	D
OTTOBRE	G		D		M		G		D		M		G		D		M		G		D		M		G		D		M		G
NOVEMBRE	D		M		G		D		M		G		D		M		G		D		M		G		D		M		G		D
DICEMBRE	M		G		D		M		G		D		M		G		D		M		G		D		M		G		D		M
PARTENZE SUPPLEMENTARI EFFETTUATE DA VETTORE SNAV							DOM 27/7	DOM 3/8	DOM 10/8	DOM 17/8	DOM 24/8	DOM 31/8																			
							ORE 9.00	ORE 9.00	ORE 9.00	ORE 9.00	ORE 9.00	ORE 9.00	ORE 9.00																		

Nei giorni di Martedì, Giovedì e Domenica le corse saranno operate con vettore GRANDI NAVI VELOCI durata viaggio 12 ore.

Nei giorni di Lunedì, Mercoledì e Venerdì le corse saranno operate con vettore SNAV durata viaggio 13 ore.

Loi operativi di Natale/Capodanno potranno subire delle variazioni.

### QUOTA BASE

(Prezzo fisso x ogni passeggero adulto e 50% per bambino) ..... **29 €**

A CUI AGGIUNGERE	PREZZO AMICO	TARIFFA A	TARIFFA B	TARIFFA C
<b>TARIFFA PER SISTEMAZIONE:</b>				
Poltrona economy p.p.	1	6	14	33
Poltrona p.p.	1	11	18	34
Posto uomo/donna in condivisione	6	27	35	50
Cabina Interna	15	89	119	181
Cabina Esterna	25	104	139	199
Suite Matrimoniale		139	179	249
Suite Familiare		149	189	259
Presidential Suite		249	289	359

### TARIFFA PER VEICOLO:

Auto	1	88	104	124
Moto	1	40	46	53
Auto con roulotte / carrello fino a 4 mt				
Camper / Minibus / Furgoni fino a 9 mt	19	109	139	169
Auto con roulotte / carrello oltre i 4 mt				
Camper / Minibus / Furgoni oltre i 9 mt	59	149	199	239
Autopullman		229	299	399

### ALTRE TARIFFE

- IMBARCAZIONE, SURF E BICI: GRATIS
- GATTI - PICCOLI ANIMALI: Euro 16
- CANI: Euro 25

da sommare alle tariffe per tratta	Tasse Diritti ISPS	Bunker Surcharge
Passeggeri	21,95	13,00
Autovetture	12,30	19,00
Motocicli	12,00	8,50
Camper, minibus, auto+carrello	20,00	25,00
Autopullman	25,00	30,00

- Le poltrone economy sono vendibili ad esaurimento delle poltrone e sono disponibili solo su alcune navi.
- Per le sole partenze effettuate da MN La Superba e La Suprema sono disponibili le Presidential Suite.
- I veicoli con altezza superiore a 1,90 mt fino ad una altezza massima di 4,30 mt e lunghezza fino a 12 mt verranno tariffati come "Auto con roulotte / carrello e Camper / Minibus / Furgoni".
- Veicoli commerciali e auto senza conducente: non sono prenotabili sul biglietto passeggeri.
- Avvertenze: in fase di prenotazione è obbligatorio dichiarare la dimensione dei veicoli. Nel caso di veicoli con dimensioni superiori a quelle dichiarate la compagnia si riserva il diritto d'imbarco.
- Le tariffe possono variare ed i prezzi sono confermati al momento della prenotazione.

# SCONTO RESIDENTI E NATI IN SICILIA 10%.

Vedi pag. 15

## LINEA LIVORNO - PALERMO

Linea gestita con Cruise Ferry e Ferry Cruise.

N.B. Presentazione all'imbarco: con veicoli al seguito almeno 2 h. prima della partenza, senza veicolo 1 h. prima.

2008	da LIVORNO per PALERMO																															DURATA VIAGGIO 17H																														
	1	2	3	4	5	6	7	8	9	10	11	12	13	14	15	16	17	18	19	20	21	22	23	24	25	26	27	28	29	30	31																															
FEBBRAIO	V			L		M		V		L		M		V		L		M		V		L		M		V		L		M		V																														
MARZO			L		M		V		L		M		V		L		M		V		L		M		V		L		M		V	L																														
APRILE		M		V		L		M		V		L		M		V		L		M		V		L		M		V		L	M																															
MAGGIO		V		L		M		V		L		M		V		L		M		V		L		M		V		L		M	V																															
GIUGNO		L		M		V		L		M		V		L		M		V		L		M		V		L		M		V	L																															
LUGLIO		M		V		L		M		V		L		M		V		L		M		V		L		M		V		L	M																															
AGOSTO		V		L		M		V		L		M		V		L		M		V		L		M		V		L		M	V																															
SETTEMBRE		L		M		V		L		M		V		L		M		V		L		M		V		L		M		V	L																															
OTTOBRE		M		V		L		M		V		L		M		V		L		M		V		L		M		V		L	M																															
NOVEMBRE		L		M		V		L		M		V		L		M		V		L		M		V		L		M		V	L																															
DICEMBRE		L		M		V		L		M		V		L		M		V		L		M		V		L		M		V	L																															

2008	da PALERMO per LIVORNO																															DURATA VIAGGIO 17H																														
	1	2	3	4	5	6	7	8	9	10	11	12	13	14	15	16	17	18	19	20	21	22	23	24	25	26	27	28	29	30	31																															
FEBBRAIO	S			M		G		S		M		G		S		M		G		S		M		G		S		M		G																																
MARZO		S		M		G		S		M		G		S		M		G		S		M		G		S		M		G	S																															
APRILE		M		G		S		M		G		S		M		G		S		M		G		S		M		G		S	M																															
MAGGIO		G		S		M		G		S		M		G		S		M		G		S		M		G		S		M	S																															
GIUGNO		M		G		S		M		G		S		M		G		S		M		G		S		M		G		S	L																															
LUGLIO		M		G		S		M		G		S		M		G		S		M		G		S		M		G		S	M																															
AGOSTO		S		M		G		S		M		G		S		M		G		S		M		G		S		M		G	S																															
SETTEMBRE		M		G		S		M		G		S		M		G		S		M		G		S		M		G		S	M																															
OTTOBRE		G		S		M		G		S		M		G		S		M		G		S		M		G		S		M	G																															
NOVEMBRE		S		M		G		S		M		G		S		M		G		S		M		G		S		M		G	S																															
DICEMBRE		M		G		S		M		G		S		M		G		S		M		G		S		M		G		S	M																															

Gli operativi di Natale/Capodanno potranno subire delle variazioni.

Gli orari di partenza ed arrivo possono subire delle variazioni per caso fortuito, forza maggiore, condizioni meteo-marine avverse, scioperi e guasti tecnici costituenti forza maggiore o altre cause non imputabili alla compagnia.

### QUOTA BASE

(Prezzo fisso x ogni passeggero adulto e 50% per bambino)..... **49 €**

A CUI AGGIUNGERE	TARIFFA A	TARIFFA B	TARIFFA C
------------------	-----------	-----------	-----------

### TARIFFA PER SISTEMAZIONE:

Poltrona economy p.p.....	1	12	34
Poltrona p.p.....	5	15	35
Posto uomo/donna in condivisione.....	30	38	54
Cabina Interna.....	99	133	196
Cabina Esterna.....	125	167	233
Suite Matrimoniale.....	145	187	253
Suite Familiare.....	155	197	263

### TARIFFA PER VEICOLO:

Auto.....	99	129	169
Moto.....	49	69	89
Auto con roulotte / carrello fino a 4 mt			
Camper / Minibus / Furgoni fino a 9 mt.....	129	169	209
Auto con roulotte / carrello oltre i 4 mt			
Camper / Minibus / Furgoni oltre i 9 mt.....	179	239	289
Autopullman.....	349	399	499

### CAMPING ON BOARD:

Camper.....	129	169	209
Passeggeri in Camping on Board.....	1	12	34

### ALTRE TARIFFE

• IMBARCAZIONE, SURF E BICI: GRATIS	da sommare alle tariffe per tratta	Tasse Diritti ISPS	Bunker Surcharge
• GATTI - PICCOLI ANIMALI: Euro 16	Passeggeri	11,00	18,00
• CANI: Euro 25	Autovetture	13,00	20,00
	Motocicli	10,50	7,50
	Camper, minibus, auto+carrello	20,00	25,00
	Autopullman	25,00	30,00

- Le poltrone economy sono vendibili ad esaurimento delle poltrone e sono disponibili solo su alcune navi.
- Solo nei viaggi effettuati da navi tipo Ferry-cruise è consentito il CAMPING ON BOARD ai passeggeri che viaggiano con la propria roulotte o camper; nel periodo dal 1° APRILE AL 31 OTTOBRE. I passeggeri che intendessero avvalersi di tale servizio dovranno attenersi tassativamente a quanto riportato nel regolamento. *Nota per le agenzie: prenotabile tramite uffici GNV.*
- I veicoli di altezza superiore a 1,90 mt fino ad una altezza massima di 4,30 mt e lunghezza fino a 12 mt verranno tariffati come "Auto con roulotte / carrello e Camper / Minibus / Furgoni".
- Veicoli commerciali e auto senza conducente: non sono prenotabili sul biglietto passeggeri.
- Avvertenze: in fase di prenotazione è obbligatorio dichiarare la dimensione dei veicoli. Nel caso di veicoli con dimensioni superiori a quelle dichiarate la compagnia si riserva il diritto d'imbarco.
- Le tariffe possono variare ed i prezzi sono confermati al momento della prenotazione.



# AUTO A 1€

## LINEA GENOVA - PALERMO

Linea gestita con Cruise Ferry e Ferry Cruise.

N.B. Presentazione all'imbarco: con veicoli al seguito almeno 2 h. prima della partenza, senza veicolo 1 h. prima.

2008	da GENOVA per PALERMO																														
	DURATA VIAGGIO 20H																														
	1	2	3	4	5	6	7	8	9	10	11	12	13	14	15	16	17	18	19	20	21	22	23	24	25	26	27	28	29	30	31
FEBBRAIO	V	S		L	M	M	G	V	S		L	M	M	G	V	S		L	M	M	G	V	S		L	M	M	G	V	S	
MARZO	S		L	M	M	G	V	S		L	M	M	G	V	S		L	M	M	G	V	S		L	M	M	G	V	S		L
APRILE	M	M	G	V	S		L	M	M	G	V	S		L	M	M	G	V	S		L	M	M	G	V	S		L	M	M	G
MAGGIO	G	V	S		L	M	M	G	V	S		L	M	M	G	V	S		L	M	M	G	V	S		L	M	M	G	V	S
GIUGNO		L	M	M	G	V	S		L	M	M	G	V	S		L	M	M	G	V	S		L	M	M	G	V	S	D	L	
LUGLIO	M	M	G	V	S	D	L	M	M	G	V	S	D	L	M	M	G	V	S	D	L	M	M	G	V	S	D	L	M	M	G
AGOSTO	V	S	D	L	M	M	G	V	S	D	L	M	M	G	V	S	D	L	M	M	G	V	S	D	L	M	M	G	V	S	D
SETTEMBRE	L	M	M	G	V	S	D	L	M	M	G	V	S		L	M	M	G	V	S		L	M	M	G	V	S		L	M	
OTTOBRE	M	G	V	S		L	M	M	G	V	S		L	M	M	G	V	S		L	M	M	G	V	S		L	M	M	G	V
NOVEMBRE	S		L	M	M	G	V	S		L	M	M	G	V	S		L	M	M	G	V	S		L	M	M	G	V	S		
DICEMBRE	L	M	M	G	V	S		L	M	M	G	V	S		L	M	M	G	V	S		L	M	M	G	V	S		L	M	

2008	da PALERMO per GENOVA																														
	DURATA VIAGGIO 20H																														
	1	2	3	4	5	6	7	8	9	10	11	12	13	14	15	16	17	18	19	20	21	22	23	24	25	26	27	28	29	30	31
FEBBRAIO	V	S		L	M	M	G	V	S		L	M	M	G	V	S		L	M	M	G	V	S		L	M	M	G	V	S	
MARZO	S		L	M	M	G	V	S		L	M	M	G	V	S		L	M	M	G	V	S		L	M	M	G	V	S		L
APRILE	M	M	G	V	S		L	M	M	G	V	S		L	M	M	G	V	S		L	M	M	G	V	S		L	M	M	G
MAGGIO	G	V	S		L	M	M	G	V	S		L	M	M	G	V	S		L	M	M	G	V	S		L	M	M	G	V	S
GIUGNO		L	M	M	G	V	S		L	M	M	G	V	S		L	M	M	G	V	S		L	M	M	G	V	S	D	L	
LUGLIO	M	M	G	V	S	D	L	M	M	G	V	S	D	L	M	M	G	V	S	D	L	M	M	G	V	S	D	L	M	M	G
AGOSTO	V	S	D	L	M	M	G	V	S	D	L	M	M	G	V	S	D	L	M	M	G	V	S	D	L	M	M	G	V	S	D
SETTEMBRE	L	M	M	G	V	S	D	L	M	M	G	V	S		L	M	M	G	V	S		L	M	M	G	V	S		L	M	
OTTOBRE	M	G	V	S		L	M	M	G	V	S		L	M	M	G	V	S		L	M	M	G	V	S		L	M	M	G	V
NOVEMBRE	S		L	M	M	G	V	S		L	M	M	G	V	S		L	M	M	G	V	S		L	M	M	G	V	S		
DICEMBRE	L	M	M	G	V	S		L	M	M	G	V	S		L	M	M	G	V	S		L	M	M	G	V	S		L	M	

Gli operativi di Natale/Capodanno potranno subire delle variazioni.

Gli orari di partenza ed arrivo possono subire delle variazioni per caso fortuito, forza maggiore, condizioni meteo-marine avverse, scioperi e guasti tecnici costituenti forza maggiore o altre cause non imputabili alla compagnia.

# ESEMPIO 2 ADULTI IN CABINA + AUTO = 218€\*

\*Le tariffe non includono le tasse portuali, ISPS, diritti e bunker surcharge. Tariffe disponibili fino ad esaurimento dei posti ad esse destinati su ogni viaggio.

### QUOTA BASE

(Prezzo fisso x passeggero adulto e 50% per bambino) ..... **59 €**

A CUI AGGIUNGERE	PREZZO AMICO	TARIFFA A	TARIFFA B	TARIFFA C
------------------	--------------	-----------	-----------	-----------

### TARIFFA PER SISTEMAZIONE:

Poltrona economy p.p. ....		3	12	34
Poltrona p.p. ....		5	15	35
Posto uomo/donna in condivisione .....		30	38	54
Cabina Interna .....		99	133	196
Cabina Esterna .....		125	167	233
Suite Matrimoniale .....		145	187	253
Suite Familiare .....		155	197	263
Presidential Suite .....		255	297	383

### TARIFFA PER VEICOLO:

Auto .....	1	111	139	179
Moto .....	1	62	75	95
Auto con roulotte / carrello fino a 4 mt				
Camper / Minibus / Furgoni fino a 9 mt .....	39	149	199	259
Auto con roulotte / carrello oltre i 4 mt				
Camper / Minibus / Furgoni oltre i 9 mt .....	109	219	289	349
Autopullman .....		400	470	570

### ALTRE TARIFFE

• IMBARCAZIONE, SURF E BICI: GRATIS	da sommare alle tariffe per tratta	Tasse Diritti ISPS	Bunker Surcharge
• GATTI - PICCOLI ANIMALI: Euro 16	Passeggeri	12,00	16,00
• CANI: Euro 25	Autovetture	14,00	20,00
	Motocicli	11,00	8,00
	Camper, minibus, auto+carrello	20,00	25,00
	Autopullman	25,00	30,00

- Le poltrone economy sono vendibili ad esaurimento delle poltrone e sono disponibili solo su alcune navi.
- Per le sole partenze effettuate da MN La Superba e La Suprema sono disponibili le Presidential Suite.
- I veicoli con altezza superiore a 1,90 mt fino ad una altezza massima di 4,30 mt e lunghezza fino a 12 mt verranno tariffati come "Auto con roulotte / carrello e Camper / Minibus / Furgoni".
- Veicoli commerciali e auto senza conducente: non sono prenotabili sul biglietto passeggeri.
- Avvertenze: in fase di prenotazione è obbligatorio dichiarare la dimensione dei veicoli. Nel caso di veicoli con dimensioni superiori a quelle dichiarate la compagnia si riserva il diritto d'imbarco.
- Le tariffe possono variare ed i prezzi sono confermati al momento della prenotazione.

# AUTO A 1 €

## LINEA GENOVA - PORTO TORRES

Linea gestita con Cruise Ferry e Ferry Cruise.

N.B. Presentazione all'imbarco: con veicoli al seguito almeno 2 h. prima della partenza, senza veicolo 1 h. prima.

2008	da GENOVA per PORTO TORRES											DURATA VIAGGIO 11h																				
	1	2	3	4	5	6	7	8	9	10	11	12	13	14	15	16	17	18	19	20	21	22	23	24	25	26	27	28	29	30	31	
FEBBRAIO	V			L		M	G	V			L		M		V			L		M		V			L		M		V			
MARZO			L		M	G	V			L		M	G	V			L		M	G	V			L		M		V			L	
APRILE		M		V	S		L		M	G	V			L		M	G	V			L		M	G	V			L		M		
MAGGIO		G	V			L		M	G	V			L		M	G	V			L		M	G	V	S	D	L	M	M	G	V	S
GIUGNO		D	L	M	M	G	V	S	D	L	M	M	G	V	S	D	L	M	M	G	V	S	D	L	M	M	G	V	S	D	L	
LUGLIO		M	M	G	V	S	D	L	M	M	G	V	S	D	L	M	M	G	V	S	D	L	M	M	G	V	S	D	L	M	M	G
AGOSTO		V	S	D	L	M	M	G	V	S	D	L	M	M	G	V	S	D	L	M	M	G	V	S	D	L	M	M	G	V	S	D
SETTEMBRE		L	M	M	G	V	S	D	L	M	M	G	V	S	L		M		V		L		M		V		L		M		V	
OTTOBRE		M	G	V			L		M	G	V			L		M	G	V			L		M	G	V			L		M	G	V
NOVEMBRE		L		M	G	V			L		M	G	V			L		M	G	V			L		M	G	V			L		
DICEMBRE		L		M	G	V			L		M	G	V			L		M	G	V			L		M	G	V			L		

2008	da PORTO TORRES per GENOVA											DURATA VIAGGIO 11h																				
	1	2	3	4	5	6	7	8	9	10	11	12	13	14	15	16	17	18	19	20	21	22	23	24	25	26	27	28	29	30	31	
FEBBRAIO	V	S			M		G	V	S			M		G	V	S			M		G	V	S			M		G	V	S		
MARZO		S			M		G	V	S			M		G	V	S			M		G	V	S			M		G	V	S		
APRILE		M		G	V	S	D		M		G	V	S			M		G	V	S			M		G	V	S			M		
MAGGIO		G	V	S			M		G	V	S			M		G	V	S			M		G	V	S	D	L	M	M	G	V	S
GIUGNO		D	L	M	M	G	V	S	D	L	M	M	G	V	S	D	L	M	M	G	V	S	D	L	M	M	G	V	S	D	L	
LUGLIO		M	M	G	V	S	D	L	M	M	G	V	S	D	L	M	M	G	V	S	D	L	M	M	G	V	S	D	L	M	M	G
AGOSTO		V	S	D	L	M	M	G	V	S	D	L	M	M	G	V	S	D	L	M	M	G	V	S	D	L	M	M	G	V	S	D
SETTEMBRE		L	M	M	G	V	S	D	L	M	M	G	V	S	D		M		G		S		M		G		S		M		G	
OTTOBRE		G	V	S			M		G	V	S			M		G	V	S			M		G	V	S			M		G	V	
NOVEMBRE		S			M		G	V	S			M		G	V	S			M		G	V	S			M		G	V	S		
DICEMBRE		M		G	V	S			M		G	V	S			M		G	V	S			M		G	V	S			M		

Gli operativi di Natale/Capodanno potranno subire delle variazioni.  
 Gli orari di partenza ed arrivo possono subire delle variazioni per caso fortuito, forza maggiore, condizioni meteo-marine avverse, scioperi e guasti tecnici costituenti forza maggiore o altre cause non imputabili alla compagnia.

ESEMPI  
**2 ADULTI + AUTO:** DI NOTTE IN CABINA **118 €\*** DI GIORNO IN POLTRONA **61 €\***

\*Le tariffe non includono le tasse portuali, ISPS, diritti e bunker surcharge. Tariffe disponibili fino ad esaurimento dei posti ad esse destinati su ogni viaggio.

**QUOTA BASE**  
 (Prezzo fisso x ogni passeggero adulto e 50% per bambino)..... **39 €**

**QUOTA BASE TARIFFA PREZZO AMICO DIURNO**  
 (Prezzo fisso x ogni passeggero adulto e 50% per bambino)..... **29 €**

A CUI AGGIUNGERE	PREZZO AMICO	PREZZO AMICO DIURNO	TARIFFA A	TARIFFA B	TARIFFA C
------------------	--------------	---------------------	-----------	-----------	-----------

**TARIFFA PER SISTEMAZIONE:**

Poltrona economy p.p.....	1	1	3	15	38
Poltrona p.p.....	1	1	7	18	39
Posto uomo/donna in condivisione.....	14	14	34	40	57
Cabina Interna.....	39	35	116	139	209
Cabina Esterna.....	59	40	145	175	249
Suite Matrimoniale.....		90	175	199	269
Suite Familiare.....		90	185	209	279
Presidential Suite.....		200	259	309	379

**TARIFFA PER VEICOLO:**

Auto.....	1	1	79	99	134
Moto.....	1	1	41	45	65
Auto con roulotte/carrello fino a 4 mt					
Camper/Minibus/Furgoni fino a 9 mt.....	29	29	109	139	179
Auto con roulotte/carrello oltre i 4 mt					
Camper/Minibus/Furgoni oltre i 9 mt.....	89	89	169	209	269
Autopullman.....		199	420	470	570

**ALTRE TARIFFE**

	da sommare alle tariffe per tratta	Tasse Diritti ISPS	Bunker Surcharge
• IMBARCAZIONE, SURF E BICI: GRATIS			
• GATTI - PICCOLI ANIMALI: Euro 16		6,50	5,50
• CANI: Euro 25		9,00	9,00
		7,00	5,00
		15,00	15,00
		25,00	20,00

• Le poltrone economy sono vendibili ad esaurimento delle poltrone e sono disponibili solo su alcune navi.  
 • Per le sole partenze effettuate da MN La Superba e La Suprema sono disponibili le Presidential Suite.  
 • I veicoli con altezza superiore a 1,90 mt fino ad una altezza massima di 4,30 mt e lunghezza fino a 12 mt verranno tariffati come "Auto con roulotte / carrello e Camper / Minibus / Furgoni".  
 • Veicoli commerciali e auto senza conducente: non sono prenotabili sul biglietto passeggeri.  
 • Avvertenze: in fase di prenotazione è obbligatorio dichiarare la dimensione dei veicoli. Nel caso di veicoli con dimensioni superiori a quelle dichiarate la compagnia si riserva il diritto d'imbarco.  
 • Le tariffe possono variare ed i prezzi sono confermati al momento della prenotazione.

# AUTO A 1 €

## LINEA GENOVA - OLBIA

Linea gestita con Cruise Ferry e Ferry Cruise.

N.B. Presentazione all'imbarco: con veicoli al seguito almeno 2 h. prima della partenza, senza veicolo 1 h. prima.

2008	da GENOVA per OLBIA																															
	DURATA VIAGGIO: DIURNO 9H															NOTTURNO 10H																
	1	2	3	4	5	6	7	8	9	10	11	12	13	14	15	16	17	18	19	20	21	22	23	24	25	26	27	28	29	30	31	
FEBBRAIO																																
MARZO																																
APRILE																																
MAGGIO																																
GIUGNO	21:00	21:00	21:00	21:00	21:00	21:00	21:00	21:00	21:00	21:00	21:00	21:00	21:00	21:00	21:00	21:00	21:00	21:00	21:00	21:00	21:00	21:00	21:00	21:00	21:00	21:00	21:00	21:00	21:00	21:00	21:00	
LUGLIO	21:00	21:00	21:00	21:00	21:00	21:00	21:00	21:00	21:00	21:00	21:00	21:00	21:00	21:00	21:00	21:00	21:00	21:00	21:00	21:00	21:00	21:00	21:00	21:00	21:00	21:00	21:00	21:00	21:00	21:00	21:00	
AGOSTO	21:00	21:00	21:00	21:00	21:00	21:00	21:00	21:00	21:00	21:00	21:00	21:00	21:00	21:00	21:00	21:00	21:00	21:00	21:00	21:00	21:00	21:00	21:00	21:00	21:00	21:00	21:00	21:00	21:00	21:00	21:00	
SETTEMBRE	9:30	9:30	9:30	9:30	9:30	9:30	9:30	9:30	9:30	9:30	9:30	9:30	9:30	9:30	9:30	9:30	9:30	9:30	9:30	9:30	9:30	9:30	9:30	9:30	9:30	9:30	9:30	9:30	9:30	9:30		
OTTOBRE																																
NOVEMBRE																																
DICEMBRE																																

2008	da OLBIA per GENOVA																														
	DURATA VIAGGIO: DIURNO 9H															NOTTURNO 10H															
	1	2	3	4	5	6	7	8	9	10	11	12	13	14	15	16	17	18	19	20	21	22	23	24	25	26	27	28	29	30	31
FEBBRAIO																															
MARZO																															
APRILE																															
MAGGIO																															
GIUGNO	9:30	9:30	9:30	9:30	9:30	9:30	9:30	9:30	9:30	9:30	9:30	9:30	9:30	9:30	9:30	9:30	9:30	9:30	9:30	9:30	9:30	9:30	9:30	9:30	9:30	9:30	9:30	9:30	9:30	9:30	
LUGLIO	9:30	9:30	9:30	9:30	9:30	9:30	9:30	9:30	9:30	9:30	9:30	9:30	9:30	9:30	9:30	9:30	9:30	9:30	9:30	9:30	9:30	9:30	9:30	9:30	9:30	9:30	9:30	9:30	9:30	9:30	
AGOSTO	9:30	9:30	9:30	9:30	9:30	9:30	9:30	9:30	9:30	9:30	9:30	9:30	9:30	9:30	9:30	9:30	9:30	9:30	9:30	9:30	9:30	9:30	9:30	9:30	9:30	9:30	9:30	9:30	9:30	9:30	
SETTEMBRE	21:00	21:00	21:00	21:00	21:00	21:00	21:00	21:00	21:00	21:00	21:00	21:00	21:00	21:00	21:00	21:00	21:00	21:00	21:00	21:00	21:00	21:00	21:00	21:00	21:00	21:00	21:00	21:00	21:00	21:00	
OTTOBRE																															
NOVEMBRE																															
DICEMBRE																															

Gli operativi di Natale/Capodanno potranno subire delle variazioni.

Gli orari di partenza ed arrivo possono subire delle variazioni per caso fortuito, forza maggiore, condizioni meteo-marine avverse, scioperi e guasti tecnici costituenti forza maggiore o altre cause non imputabili alla compagnia.

ESEMPI  
**2 ADULTI + AUTO: 118 €\*** DI NOTTE IN CABINA  
**61 €\*** DI GIORNO IN POLTRONA

\*Le tariffe non includono le tasse portuali, ISPS, diritti e bunker surcharge. Tariffe disponibili fino ad esaurimento dei posti ad esse destinati su ogni viaggio.

**QUOTA BASE**  
 (Prezzo fisso x ogni passeggero adulto e 50% per bambino)..... **39 €**

**QUOTA BASE TARIFFA PREZZO AMICO DIURNO**  
 (Prezzo fisso x ogni passeggero adulto e 50% per bambino)..... **29 €**

A CUI AGGIUNGERE	PREZZO AMICO AMICO DIURNO	TARIFFA A	TARIFFA B	TARIFFA C
------------------	---------------------------	-----------	-----------	-----------

**TARIFFA PER SISTEMAZIONE:**

Poltrona economy p.p.....	1	1	3	15	38
Poltrona p.p.....	1	1	7	18	39
Posto uomo/donna in condivisione.....	14	14	34	40	57
Cabina Interna.....	39	35	116	139	209
Cabina Esterna.....	59	40	145	175	249
Suite Matrimoniale.....		90	175	199	269
Suite Familiare.....		90	185	209	279
Presidential Suite.....		200	259	309	379

**TARIFFA PER VEICOLO:**

Auto.....	1	1	79	99	134
Moto.....	1	1	41	45	65
Auto con roulotte/carrello fino a 4 mt					
Camper/Minibus/Furgoni fino a 9 mt.....	29	29	109	139	179
Auto con roulotte/carrello oltre i 4 mt					
Camper/Minibus/Furgoni oltre i 9 mt.....	89	89	169	209	269
Autopullman.....		199	420	470	570

**ALTRE TARIFFE**

• IMBARCAZIONE, SURF E BICI: GRATIS	da sommare alle tariffe per tratta	Tasse Diritti ISPS	Bunker Surcharge
• GATTI - PICCOLI ANIMALI: Euro 16	Passeggeri	10,00	5,50
• CANI: Euro 25	Autovetture	12,00	9,00
	Motocicli	10,00	5,00
	Camper, minibus, auto+carrello	20,00	15,00
	Autopullman	30,00	20,00

- Le poltrone economy sono vendibili ad esaurimento delle poltrone e sono disponibili solo su alcune navi.
- Per le sole partenze effettuate da MN La Superba e La Suprema sono disponibili le Presidential Suite.
- I veicoli con altezza superiore a 1,90 mt fino ad una altezza massima di 4,30 mt e lunghezza fino a 12 mt verranno tariffati come "Auto con roulotte / carrello e Camper / Minibus / Furgoni".
- Veicoli commerciali e auto senza conducente: non sono prenotabili sul biglietto passeggeri.
- Avvertenze: in fase di prenotazione è obbligatorio dichiarare la dimensione dei veicoli. Nel caso di veicoli con dimensioni superiori a quelle dichiarate la compagnia si riserva il diritto d'imbarco
- Le tariffe possono variare ed i prezzi sono confermati al momento della prenotazione.

# INFORMAZIONI UTILI DA SAPERE PER...

## L'ACQUISTO DEL BIGLIETTO

- I biglietti possono essere acquistati presso le migliori **agenzie di viaggio**, le agenzie **GNV di Genova e Milano**, le nostre **biglietterie portuali** e sul sito internet **www.gnv.it**
- Controllare sul biglietto: data, ora di partenza** e la tipologia di **sistemazione scelta**.
- In ottemperanza al codice internazionale ISPS relativo alle norme antiterrorismo, occorre fornire correttamente il nome e cognome dei Passeggeri e la targa del veicolo che verrà imbarcato. La variazione di qualsiasi nominativo della lista Passeggeri o della targa dei veicoli al seguito comporta la modifica del biglietto pena l'impossibilità di imbarco di auto e/o Passeggeri.
- Condizioni mediche** particolari devono essere dichiarate al momento della prenotazione. Il Comandante ha facoltà di rifiutare il passaggio a chiunque si trovi, a giudizio della Società stessa, in condizioni fisiche o psichiche tali che non gli consentano di affrontare il viaggio o a chiunque risulti, per abuso di stupefacenti, allucinogeni, alcool, malattia o infermità, pericoloso per gli altri Passeggeri. Le **donne in gravidanza** devono dichiarare il loro stato all'atto della prenotazione e presentare all'ufficiale della nave che ne facesse richiesta un certificato medico che autorizzi il viaggio.
- Su ogni nave ai Passeggeri non deambulanti la società riserva, facendone richiesta al momento dell'acquisto del biglietto e previa visione di apposito certificato comprovante le difficoltà motorie, apposite cabine adeguatamente strutturate. Fornisce inoltre, limitatamente al trasporto dalla banchina alla sistemazione, l'eventuale ausilio di sedie a rotelle.
- Vi domanderemo di lasciarci un vostro recapito telefonico (preferibilmente un numero di cellulare) a cui potervi contattare. Eventuali variazioni verranno comunicate al passeggero tramite il numero telefonico fornito all'atto della prenotazione oppure all'agenzia di viaggi. La società non è responsabile per impossibilità di contatto telefonico in caso di mancanza di numero, numero irraggiungibile, numero errato.
- I nostri biglietti possono essere di differenti tipologie: biglietto cartaceo, Print-tkt, express ticket, internet ticket. L'elemento essenziale della prenotazione è costituito dal numero di biglietto a 7 cifre preceduto dalla sigla GN.

## LA PRESENTAZIONE ALL'IMBARCO

- Passeggeri con veicolo al seguito, **almeno 2 ore** prima della partenza.
- Passeggeri senza veicolo al seguito, **almeno un'ora** prima della partenza.
- Per motivi di sicurezza, l'accesso ai moli d'imbarco è consentito solo ai Passeggeri muniti di biglietto o carta d'imbarco.

## IL CHECK-IN

- Tutti i Passeggeri con o senza auto al seguito devono effettuare il CHECK-IN che prevede la consegna della carta d'imbarco e l'**assegnazione automatica del numero di sistemazione**. La **Carta di Imbarco è indispensabile per salire a bordo** e deve essere conservata fino allo sbarco.
- In ottemperanza al codice internazionale ISPS relativo alle norme antiterrorismo, i Sigg. Passeggeri sono tenuti ad esibire il biglietto di viaggio, carta d'imbarco e un documento d'identità qualora fosse richiesto da un ufficiale della nave. Sono altresì tenuti a consentire eventuali ispezioni sul proprio bagaglio. Detti controlli possono essere eseguiti anche dal personale portuale in servizio di sicurezza.
- All'atto del check-in la Compagnia potrà effettuare dei controlli sulle dimensioni dei mezzi prenotati. In caso di difformità i Passeggeri saranno invitati a pagare la differenza.
- A Genova il check-in Passeggeri senza veicoli al seguito si effettua presso l'ufficio biglietteria GNV situato al secondo piano del Terminal Traghetti; i Passeggeri con auto al seguito potranno effettuare il check-in comodamente in macchina seguendo le indicazioni in porto "Imbarco Check-in".

## L'IMBARCO PASSEGGERI E VEICOLI AL SEGUITO

- Il **veicolo sarà imbarcato dal solo conducente** nel rispetto delle normative di sicurezza Solas.
- Gli accompagnatori e i Passeggeri senza auto** al seguito saliranno a bordo a piedi.
- Nel garage verrà consegnato al conducente un tagliando che indica il ponte-garage dove è posteggiata l'auto.
- Durante la navigazione non è più possibile, per motivi di sicurezza, recarsi in garage** per cui è essenziale portare con sé tutto il necessario per il viaggio.

## LA PERMANENZA A BORDO

- Consultate presso la Reception "il programma del giorno" con tutti i servizi e le attività proposte durante il viaggio.
- È accettato il pagamento con carte di credito e bancomat.
- È disponibile il deposito gratuito di oggetti preziosi in cassette di sicurezza presso la Reception.
- Per chi viaggia con sistemazione poltrona è disponibile un deposito bagagli non custodito.

## LO SBARCOI PASSEGGERI E VEICOLI AL SEGUITO

- Seguire attentamente gli annunci di sbarco**, e in particolar modo quelli relativi al ponte-garage indicato sul tagliando consegnato all'imbarco.

# INFORMAZIONI PARTICOLARI PER LA TUNISIA E IL MAROCCO:

- Tutti i passeggeri devono presentarsi all'imbarco **almeno 3 ore** prima della partenza.
- Per velocizzare le operazioni d'imbarco suggeriamo di fornire all'atto della prenotazione il **passaporto/carta d'identità e dati anagrafici**.
- I Passeggeri sono tenuti, a propria cura, spese e responsabilità, a verificare, prima dell'imbarco, i propri documenti (persone, inclusi minori e/o veicoli) presso le Autorità di Polizia preposte, al fine di accertare che i medesimi siano idonei per l'entrata nel Paese di sbarco. La Compagnia non rimborserà quei Passeggeri non autorizzati dalla Polizia di Frontiera all'imbarco perché trovati con documenti non idonei all'espatrio.
- I Passeggeri dovranno effettuare l'operazione di check-in per il ritiro delle boarding pass e del modulo d'imbarco (fiches) presso gli sportelli GNV in prossimità del terminal d'imbarco; seguirà il controllo Polizia presentando il documento d'identità e il modulo d'imbarco preventivamente compilato. Nel porto di Genova gli sportelli GNV si trovano all'interno del Terminal Traghetti Ponte Caracciolo.
- Sono ammessi come bagaglio a mano in franchigia unicamente due colli contenenti effetti personali (solo vestiario). Il bagaglio a mano in eccedenza potrà essere stivato in un container pagando solo Euro 9,00 a pezzo sulle linee da e per la Tunisia e il Marocco. Il bagaglio in eccedenza (masserizie usate, elettrodomestici usati, mobili usati etc.) non trasportato sul tetto dell'auto al momento dell'imbarco, potrà essere stivato in un container messo a disposizione dalla compagnia pagando Euro 29 a pezzo sulle linee da e per la Tunisia e il Marocco.
- Le derrate di merce alimentare, non riconducibile ai quantitativi consentiti a seguito Passeggero per uso personale o familiare, non scortate da certificati Sanitari d'origine e dai relativi nullaosta nazionali non potranno essere sbarcati e fatti entrare nel Territorio Comunitario. La compagnia si riserva il diritto di rivalersi nei confronti del Passeggero per eventuali costi e/o sanzioni che dovesse ricevere in conseguenza delle suddette circostanze.
- La nostra compagnia facilita l'esercizio di pratiche religiose compatibilmente con le aree disponibili a bordo.

### INFORMAZIONI GENERALI (ED. Febbraio/2008)

**CONDIZIONI:** le condizioni che regolano il contratto di trasporto sono quelle riportate nelle condizioni generali disponibili c/o gli uffici sociali, agenzie di viaggio e a bordo delle navi; tali condizioni sono richiamate in estratto sulla copertina del biglietto di passaggio, ultima edizione. L'acquisto del biglietto comporta l'accettazione da parte del Passeggero di tali condizioni, di cui il Passeggero prima dell'acquisto e/o della prenotazione del biglietto di passaggio si impegna a prendere visione e ad osservare integralmente. Le tariffe, gli orari, gli itinerari e le altre condizioni qui riportate possono in casi determinati subire variazioni, nel rispetto della Legge e come da condizioni generali di contratto di trasporto (C.G.T.P. Ed. Novembre/2007)

2) **VALIDITÀ DEL BIGLIETTO:** il biglietto di passaggio è personale, non cedibile ed è valido solo per il trasporto in esso specificato. Il Passeggero è tenuto a custodire diligentemente il contratto/biglietto per giustificare il proprio diritto al viaggio e ad esibirlo a qualsiasi Ufficiale della nave o Funzionario della Società che ne facesse richiesta. Il Passeggero sformato del biglietto deve darne immediato avviso al Comandante e/o al Commissario di bordo. In difetto sarà tenuto al pagamento del doppio del prezzo di passaggio sino al porto di destino, fatto salvo comunque, il risarcimento dei relativi danni.

3) **FORMALITÀ DI IMBARCO:** i Passeggeri con veicolo al seguito devono presentarsi all'imbarco in banchina almeno 2 ore prima dell'orario di partenza della nave (3 ore prima per linee da/per Marocco e Tunisia) e, anche se già muniti di biglietto di passaggio, devono effettuare all'ingresso in banchina il check-in per ottenere la carta d'imbarco; i Passeggeri senza veicolo devono effettuare il check-in presso gli Uffici Biglietteria GNV 1 ora prima della partenza della nave. Gli auto-veicoli saranno chiamati all'imbarco nell'ordine che sarà disposto dal Comandante della nave e/o dai suoi subordinati e addetti e potranno essere sistemati su qualsiasi ponte della nave. Sulle rotte Extra-UE, ciascun Passeggero deve presentarsi all'imbarco munito del proprio passaporto in corso di validità per l'espatrio, ovvero di documento equipollente valido per l'espatrio. La Compagnia non rimborserà quei Passeggeri rifiutati all'imbarco per documenti non idonei all'espatrio.

4) **BAGAGLIO:** sono ammessi come bagaglio in franchigia unicamente colli contenenti effetti personali (solo vestiario). Per altro tipo di bagaglio, le tariffe si forniscono su richiesta.

5) **BAMBINI:** fino a due anni non compiuti gratis, non occupando un proprio posto. Da due anni compiuti a 12 anni non compiuti (15 anni sulle rotte da e per la Tunisia) riduzione del 50% su quota base. L'età dei bambini deve essere documentata. Dopo l'emissione dei biglietti non può essere accordata alcuna riduzione bambini.

6) **ANIMALI DOMESTICI:** al fine di rispettare le normative igienico-sanitarie, gli animali domestici dovranno viaggiare nei locali a loro riservati (l'accesso alle cabine e ai locali sociali è vietato). Per le passeggiate è disponibile un'area esterna nella quale dovranno essere condotti con guinzaglio e museruola. Per ciascun animale domestico il proprietario dovrà esibire un documento di idoneità e buono stato di salute per l'imbarco e il trasporto per mare.

7) **VEICOLI COMMERCIALI - AUTO SENZA CONDUCENTE:** non sono consentite prenotazioni di veicoli omologati merci (furgoni, camion etc.) ed autovetture non accompagnate dal conducente. In ogni caso eventuali richieste in tal senso dovranno essere avanzate direttamente alla Società la quale si riserva ogni valutazione in merito.

Se in fase di check-in si riscontrasse la presenza di un veicolo commerciale erroneamente prenotato su un biglietto passeggeri, lo stesso sarà soggetto a penale: - del 20% sui viaggi in tariffa A o B - del 100% sui viaggi in tariffa C. Compatibilmente alla disponibilità di spazio in stiva nave, si procederà all'emissione di polizza di carico per il veicolo commerciale.

8) **VITTO:** nel prezzo indicato nel biglietto di passaggio non è compresa la somministrazione di vitto a bordo che rimane a carico del Passeggero. I pasti possono essere consumati al ristorante e/o al self-service.

9) **PASSEGGERI DISABILI:** Ai Passeggeri non deambulanti la società riserva, previa visione di apposito certificato comprovante le difficoltà motorie, apposite cabine adeguatamente strutturate. Fornisce inoltre, limitatamente al trasporto dalla banchina alla sistemazione, l'eventuale ausilio di sedie a rotelle.

10) **VARIAZIONI:** in caso di variazioni del biglietto si dovrà corrispondere un diritto fisso pari a Euro 15,00 (quindici e zero centesimi), ovvero l'importo che sarà preventivamente fissato e pubblicato. I biglietti venduti in tariffa speciale "Prezzo Amico" escludono la possibilità di rimborso in caso di variazione a sistemazione di costo inferiore. Per tutti i biglietti di passaggio emessi a condizioni particolari e/o speciali, per i quali non risultino specificamente indicati i termini e le condizioni in brochures illustrative dei medesimi, non è consentita alcuna variazione. L'eventuale rimborso tariffario dovuto ad una variazione sarà soggetto alle penalità di cui al paragrafo "RECESSI RIMBORSI E PENALI".

11) **RECESSI, RIMBORSI E PENALI:** per i recessi, che devono essere comunicati dal Passeggero alla Società direttamente o tramite l'Agenzia di viaggio nei sotto notati termini di tempo, si applicano le seguenti penali: dall'atto della prenotazione fino a 20 giorni prima della partenza 10%; da 19 giorni fino a 4 giorni prima della partenza 20%; da 3 giorni fino a 2 ore prima della partenza 50%. Le suddette trattenute si applicano sul totale delle tariffe Passeggeri e veicoli prenotati. La data e l'ora della cancellazione devono essere annotate sul biglietto dalla Società o dall'Agenzia di viaggio che ha emesso il biglietto. Il calcolo dei termini decorre dal giorno successivo alla data di annullamento ed include la data di partenza. Nessun rimborso spetta a chi cancella/annulla meno di due ore prima della prevista partenza, a chi non si presenti nel tempo stabilito per l'imbarco senza avere dato preventiva comunicazione alla Società della ricorrenza di una delle circostanze previste dall'art. 400 Cod. Nav., così come a chi comunica cancellazioni parziali soltanto all'atto del check-in per l'imbarco. In caso di annullamento di biglietto già modificato verrà applicata la penale più onerosa valutata in base alla data di effettuazione delle modifiche. Le prenotazioni per biglietti in tariffa speciale "Prezzo Amico" non sono rimborsabili neppure parzialmente.

Si consiglia al Passeggero di stipulare una polizza assicurativa a copertura delle sopracitate penalità per cancellazioni.

12) **SCONTI:** gli sconti proposti non sono cumulabili (tranne dove specificato) e non hanno effetto retroattivo. Gli sconti sono applicati sulla tariffa netta escluse Tasse, Diritti, ISPS e Bunker Surcharge.